

# KATALOG

---



 **ECLISSE**<sup>®</sup>  
ODSŁANIAMY PRZESTRZEŃ



**Prawdziwa zmiana rodzi się  
ze spojrzenia w przestrzeń.**

*"Zawsze chciałem stworzyć  
system do drzwi chowanych  
w ścianę, który jest łatwy  
w montażu i będzie trwał  
wiecznie.*

*Inspiruje mnie idea ciągłego  
doskonalenia wydajności tego  
produktu, ponieważ chcę  
zadowolić każdego, kto go  
sprzedaje, instaluje i używa.*

*To mnie inspiruje i pozwala  
zawsze odsłaniać nowe  
przestrzenie".*

Luigi De Faveri  
Założyciel ECLISSE

## **PRAWDZIWA ZMIANA RODZI SIĘ Z CHĘCI SPOJRZENIA DALEJ**

Wsluchujemy się w potrzeby i tworzymy rozwiązania, kontynuujemy badania.  
Wprowadzamy innowacje.  
Przekształcamy problemy w szansę. Przewidujemy przyszłość.  
Opieramy się na zaufaniu, aby tworzyć wartość, stawiając ludzi w centrum każdego projektu. Razem ODSŁANIAMY PRZESTRZEŃ na nowe możliwości.



# NASZA PRZYSZŁOŚĆ TO LUDZIE

## OD 30 LAT ODSŁANIAMY Z WAMI PRZESTRZEŃ



W ECLISSE stawiamy na ludzi, innowacje i ciągłe doskonalenie.

**Nasza historia jest historią słuchania i studiowania, ciągłej pracy nad produktem, nieustannego poszukiwania jakości, aby zdobywać coraz większe doświadczenie w tej dziedzinie.**

Chcemy odsłaniać przestrzeń najnowocześniejszym technologiom, aby tworzyć innowacje, o których nikt jeszcze nie pomyślał, aby opracowywać technologie najnowszej generacji, które poprawią funkcjonalność i estetykę naszych produktów.

Kieruje nami i stymuluje spełnianie marzeń projektantów, architektów i osób kochających projektowanie wnętrz, ale także techniczne potrzeby konstruktorów i instalatorów. Wyzwania, jakie niosą ze sobą ich potrzeby i wizje, są siłą napędową naszego rozwoju.

**Odsłaniamy Przestrzeń jest odzwierciedleniem naszej filozofii:** obietnica, którą powtarzamy każdego dnia, zobowiązanie do odsłonięcia przestrzeni na urzeczywistnianie marzeń, skrupulatna dbałość o szczegóły, chęć nie przyjmowania niczego za pewnik.  
**Taka jest filozofia ECLISSE.**



## W KIERUNKU PERFEKCJI

SYSTEMY KASET DO DRZWI  
CHOWANYCH W ŚCIANĘ  
ZAPROJEKTOWANE DLA  
OSIĄGNIĘCIA PERFEKCJI



**Znakiem rozpoznawczym naszych produktów jest wysoka jakość.**

Naszym celem jest rozwój i produkcja systemów drzwi kasetowych, które są proste w montażu, funkcjonalne i łatwe w utrzymaniu.

Chcemy być odpowiedzią na każdą potrzebę funkcjonalności i przestrzeni, poprzez praktyczne rozwiązania i design.

Postanowiliśmy zrewolucjonizować koncepcję drzwi chowanych w ścianę, tworząc produkt niewymagający drewnianej ościeżnicy. Postanowiliśmy również na nowo zdefiniować rolę ościeżnicy w drzwiach rozwieranych.

**Tym, którzy wybierają ECLISSE, chcemy zapewnić gwarancję niezawodnego, solidnego i nowoczesnego produktu.**





## ROZWIĄZANIE NA KAŻDĄ POTRZEBĘ NASZE ROZWIĄZANIA DRZWI CHOWANYCH W ŚCIANĘ ORAZ DRZWI ROZWIERANYCH



Od samego początku staraliśmy się szeroko traktować koncepcję drzwi przesuwanych, myśląc o systemie nie tylko jako prostej kieszeni, w której można umieścić drzwi, ale jako **złożonej konstrukcji, która musi przede wszystkim współgrać z rozwiązaniami budowlanymi, z którymi musi współtworzyć całość.**

Mając na uwadze wszystkie potrzeby opracowaliśmy różne rozwiązania kasetowe zarówno do ścian murowanych, jak i ścian z płyt gipsowo-kartonowych.

**Wersje kaset pod mokry tynk** są niezwykle wytrzymałe. Są w stanie tworzyć integralną część z konstrukcją ściany. **Wersje kaset do ścianek gipsowo-kartonowych** mają lekką, ale solidną konstrukcję, doskonale komponującą się ze ścianą.

Nasza koncepcja do tworzenia **ościeżnic do drzwi rozwieranych** jest zgoła odmienna: jedna uniwersalna rama odpowiednia dla każdego rodzaju ściany.

**Z myślą o technice i projektowaniu opracowaliśmy rozwiązania, które dostosowują się do najróżniejszych stylów.**

Zaczęliśmy od najbardziej klasycznych rozwiązań, kaset do drzwi w systemie ścianek Gipsowo-kartonowych, aby następnie wprowadzić nowe rozwiązania kaset oraz ościeżnice zlicowane ze ścianą, zaprojektowane tak, aby uniknąć konieczności stosowania widocznych ościeżnic i opasek maskujących. Na nowo wymyśliliśmy samą koncepcję ramy, wyjmując ją ze ściany, przemyślając jej kształt, bawiąc się powierzchniami i wykończeniami, przekształcając element konstrukcyjny w element prawdziwego designu.

**Tradycyjne, nowoczesne, współczesne. Wybór należy do Ciebie.**

# WARTOŚĆ JAKIEJ NIE WIDZISZ MAŁE SZCZEGÓŁY WIELKICH INNOWACJI



Czy wiesz, że jako jedyni pomyśleliśmy o radełkowaniu siatki mocującej tynk? A może perforacja blachy poprzeczek poziomych kasety ułatwia przykręcanie płyt gipsowo-kartonowych?

**Mikroskopijne szczegóły, które jednak mają znaczenie** gdy murarz musi tynkować różne powierzchnie lub gdy montażysta przykręca setki wkrętów do płyty gipsowo-kartonowej. To tylko małe przykłady naszej obsesji na punkcie łatwości instalacji.

**Posiadamy ponad 40 patentów zapewniających profesjonalny montaż**, a także szereg testów laboratoryjnych, które potwierdzają wartość naszych badań. **Praca staje się dużo łatwiejsza, a wynik jest zawsze zgodny z oczekiwaniami**, nawet jeśli warunki na budowie nie są optymalne. Szczegóły techniczne, mechanizmy i akcesoria są zaprojektowane tak, aby zaspokoić potrzeby instalatora, dając jednocześnie klientowi pewność wysokiej wydajności przez cały czas.

## WYMYŚLANIE, ULEPSZANIE, TESTOWANIE

### TEST WYTRZYMAŁOŚCI WÓZKÓW (UNI EN 1527)

Podczas testowania zgodnie z normą UNI EN 1527, prowadnice ECLISSE o nośności 100 i 150 kg nie uległy żadnym znaczącym zmianom po 100.000 cykli otwierania i zamykania. Osiągnęły również najwyższy poziom odporności na korozję (klasa 4) po 240 godzinach w komorze solnej (wilgotność 95%, 5% roztwór NaCl), testowany zgodnie z normą UNI EN 1670.

### TEST ODPORNOŚCI NA UDERZENIA (UNI EN 1629)

Zgodnie z normą UNI EN 1629, test symuluje najbardziej gwałtowne przypadkowe wstrząsy w wyniku uderzenia 30-kilogramowego miękkiego worka upuszczonego prostopadłe z różnych wysokości i został przeprowadzony na drzwiach przesuwnych o wymiarach 1000x2100 mm umieszczonych w kasetach ECLISSE. Rama ochronna i jej akcesoria pozostały nienaruszone, bez żadnych uszkodzeń ani zmian początkowej siły tarcia podczas otwierania.

### BADANIE ODPORNOŚCI NA KOROZJĘ (UNI EN 1670)

Trzystopniowy proces obróbki blachy (galwanizacja, powłoka podkładowa i farba epoksydowa) umożliwił naszej kasecie przetrwanie 240-godzinnej pobytu w komorze solnej bez procesu utleniania. Ta opcjonalna obróbka jest odpowiednia dla wilgotnych środowisk, takich jak łazienki, sauny i baseny.

### BADANIE NOŚNOŚCI - ECLISSE EWOLUTO®

Wzmocniony system przesuwny do drzwi chowanych w ścianę ECLISSE został przetestowany w celu oceny jego nośności przy obciążeniach statycznych i dynamicznych (półki, uchwyty, elementy ściennie itp.). Nośność półki mocowanej tradycyjnymi kołkami rozporowymi (2 punkty kotwienia) sięga 180 kg, 360 kg w przypadku kotwienia chemicznego. Maksymalna nośność półki w odległości 600 mm od ściany wynosi do 100 kg, z mocowaniem chemicznym i prętem gwintowanym (4 punkty kotwienia).

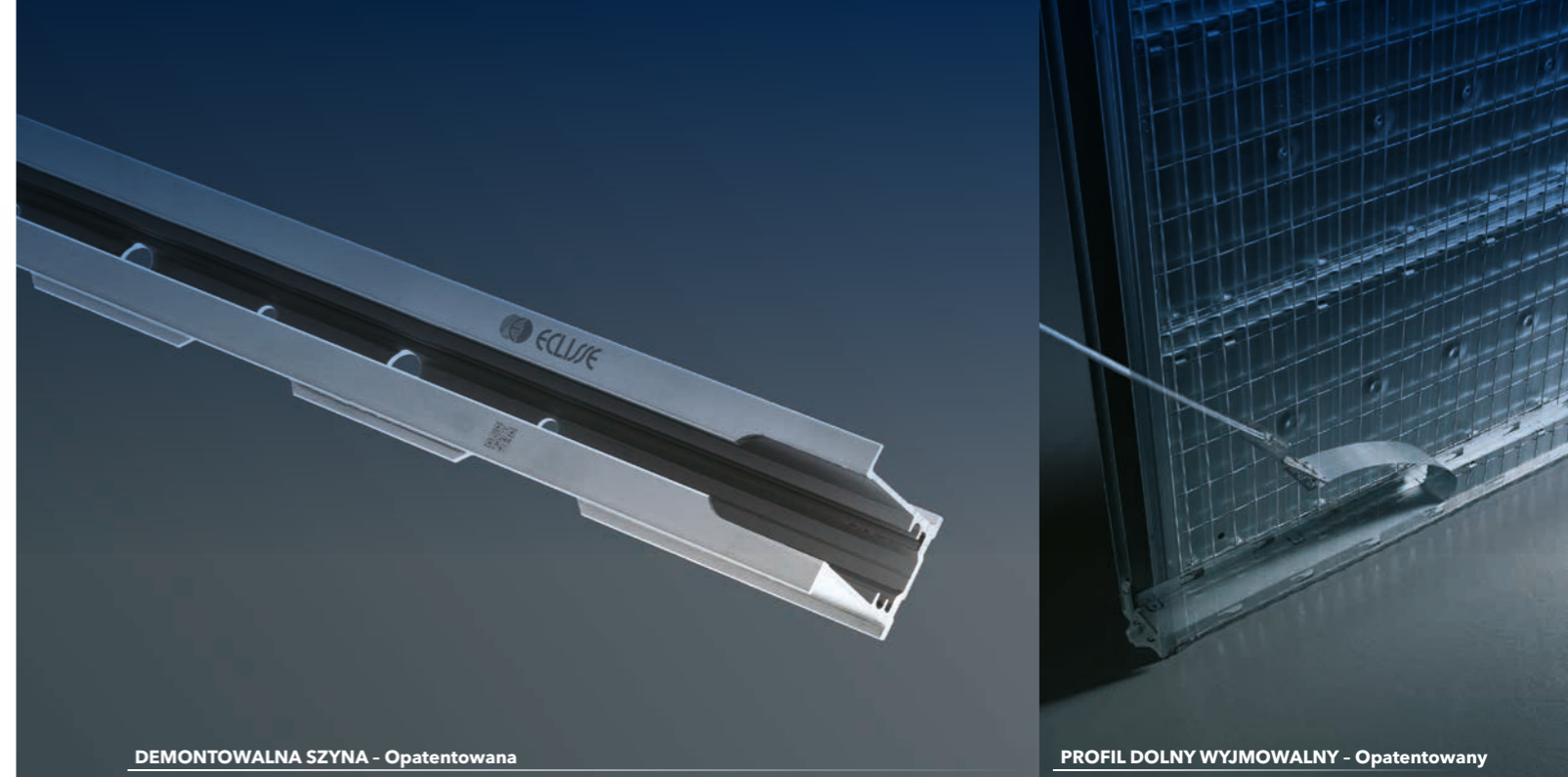

DEMONTOWALNA SZYNA - Opatentowana

PROFIL DOLNY WYJMOWALNY - Opatentowany

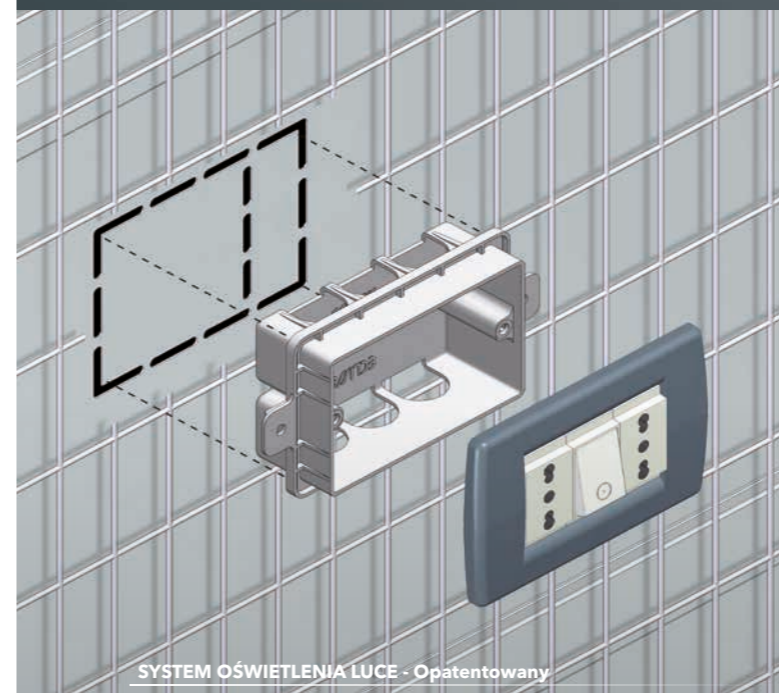

SYSTEM OŚWIETLENIA LUCE - Opatentowany



LISTWA STALOWA DYSTANSOWA - Opatentowana



KASETA ECLISSE EWOLUTO® - Opatentowana

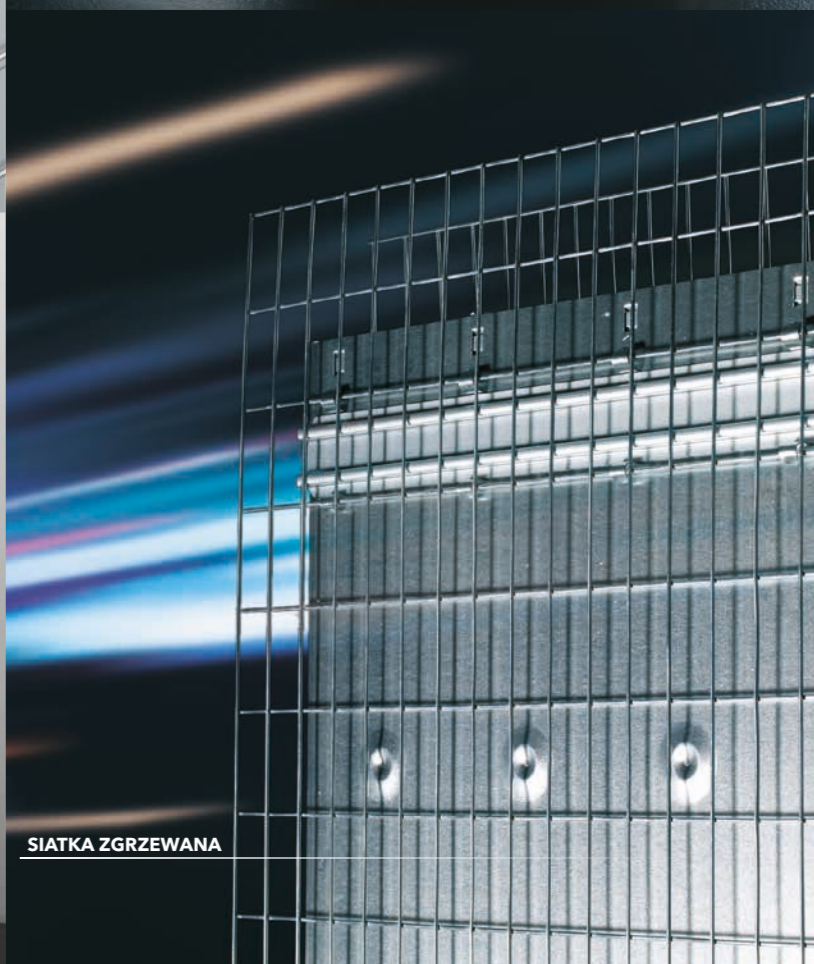

SIATKA ZGRZEWANA





## KOLEKCJA ECLISSE PODSTAWOWA

Rozwiązania z ościeżnicami i opaskami maskującymi

19

Systemy do drzwi chowanych w ścianę z ościeżnicami i opaskami. Rozwiązania z pojedynczymi i podwójnymi drzwiami do dużych otworów w ścianie lub do zakrzywionych ścian, gdy przestrzeń jest ograniczona lub nie ma jej wcale.



## KOLEKCJA ECLISSE SYNTESIS®

Rozwiązania bez ościeżnic i opasek maskujących

39

Systemy do drzwi chowanych w ścianę bez wykończenia zewnętrznego, bez ościeżnic drewnianych do drzwi ukrytych, zlicowane panele drzwiowe i specjalny profil do zlicowanych listew przypodłogowych.



## KOLEKCJA ECLISSE LUCE

Przygotowane do okablowania rozwiązania przesuwne

65

Systemy do drzwi chowanych w ścianę przystosowane do wprowadzenia okablowania elektrycznego. Swoboda wyboru drzwi przesuwnych.



## KOLEKCJA ECLISSE 40

Ościeżnice anodowane o nachyleniu 40° do drzwi rozwieranych

77

Rama z anodowanego aluminium, która staje się elementem wystroju wnętrza, drzwi są tylko dopełnieniem. Minimalistyczna konstrukcja, nachylona pod kątem 40 stopni, dająca wrażenie głębi ściany, za którą kryją się zlicowane ze ścianą drzwi.



## KOLEKCJA ECLISSE SHODŌ

Rozwiązania z drewnianą ościeżnicą zlicowaną ze ścianą

95

Drewniane ościeżnice zlicowane ze ścianą do drzwi przesuwnych i ukrytych drzwi rozwieranych. Równowaga między współczesnością a tradycją. Urzeczywistnienie wizji wykończeń zlicowanych ze ścianą, a jednocześnie uwydatniających przejście.



## KOLEKCJA ECLISSE CARE

Rozwiązania przy ograniczonej mobilności

107

ECLISSE ciągle tworząc praktyczne i funkcjonalne produkty angażuje się również w poszukiwania rozwiązań przełamujących bariery architektoniczne, wspierających niezależność osób starszych i osób o ograniczonej sprawności ruchowej lub ułatwiających opiekę nad tymi osobami.



## ECLISSE AKCESORIA

Drzwi, klamki, mechanizmy, automatyka

121

Szeroka gama drzwi, klamek, urządzeń i akcesoriów uzupełniających systemy przesuwne i drzwi rozwierane, optymalizujących funkcjonalność i estetykę.



## ROZWIĄZANIA DRZWI WEWNĘTRZNYCH

Niezawodne systemy, które sprawiają, że drzwi znikają w ścianie.

Ościeżnice do ukrytych drzwi przesuwanych i ościeżnice aluminiowe do drzwi rozwieranych zlicowanych ze ścianą wymyślone, opracowane, zaprojektowane i wyprodukowane, aby były funkcjonalne i niezawodne, aby były praktyczne od pierwszych dni użytkowania już na całe życie.

Dbłość ECLISSE o szczegóły techniczne wyraża się w najlepszej możliwej technologii, służącej wydajności, ale także estetyce: tradycyjne z ościeżkami, minimalistyczne bez wykończeń drewnianych, nowoczesne z ościeżnicami zlicowanymi ze ścianą, innowacyjne z profilami po skosie. Nasze systemy są wszechstronne.

Możesz je skomponować ze swoim własnym stylem.



# KOLEKCJA ECLISSE PODSTAWOWA

## ROZWIĄZANIA Z OŚCIEŻNICAMI I OPASKAMI MASKUJĄCYMI

W przeciwieństwie do tradycyjnych drzwi wahadłowych, **drzwi przesuwne chowające się w ścianie** umożliwiają odzyskanie przestrzeni zajmowanej przez promień otwarcia drzwi i **oferują większe, bardziej przyjazne środowisko z większymi możliwościami wyposażenia.**

Kolekcja ECLISSE PODSTAWOWA to linia gromadząca najwcześniejsze produkty firmy, pierwsze zrodzone z dążenia do podniesienia komfortu użytkowania drzwi. **Zaprojektowane w celu zastąpienia tradycyjnych drzwi innym bardziej funkcjonalnym rozwiązaniem** bez negatywnego wpływu na estetykę, doskonale integrującym się z każdym **otoczeniem dzięki możliwości zastosowania paneli drzwiowych, ościeży i opasek w dowolnym kolorze i wykończeniu, a nawet w szkłe!**

Cała kolekcja to rozwiązania dla drzwi pojedynczych, podwójnych, półokrągłych lub teleskopowych, małych pomieszczeń lub dużych przestrzeni, mieszkań lub powierzchni użytkowych. Możliwości są nieograniczone. Kolekcja ECLISSE PODSTAWOWA to linia, która łączy w sobie pierwotne produkty firmy, które zrodziły się jako pierwsze w procesie tworzenia firmy.

**My oferujemy Ci technikę,  
Ty wybierasz styl.**



1

**RAZEM NA ZAWSZE**

Dzięki wystającej, radełkowej siatce kaset do ścian murowanych połączenie konstrukcji ściany z kasetą jest solidne, jednolite, zwarte i odporne na pęknięcia.

2

**IDEALNA LINIA**

Stalowa listwa dystansowa umożliwia zachowanie idealnej linii pomiędzy kieszenią kasety a słupkiem dobojowym podczas montażu, zapewniając płynne przesuwanie drzwi i prawidłowe przyleganie do ościeżnicy.

3

**SZCZEGÓŁY, KTÓRE UŁATWIAJĄ ŻYCIE**

Na budowie czasami zdarzają się błędy. Opatentowany przez ECLISSE odrywany profil progowy to system umożliwiający skorygowanie podstawy kasety w celu wyrównania różnic wysokości między podłogą a kasetą, jeśli kasetka została zamontowana zbyt wysoko.

4

**SOLIDNA KONSTRUKCJA KASET DO ŚCIAN MUROWANYCH**

41 kg technologii. Dlaczego produkujemy najcięższą ramę kasetową na rynku? Ponieważ nie jest to tylko kieszeń, ale zintegrowany system zaprojektowany tak, aby zagwarantować solidność i stabilność, taką jaką uzyskalibyśmy w przypadku prawdziwej ściany.

5

**PŁYNNOŚĆ PRZESUWANIA**

Przetestowaliśmy wózki jezdne z łożyskami kulkowymi przez 100 000 cykli, aby upewnić się, że pracują płynnie i cicho przez cały okres użytkowania. Standardowa nośność to 100 kg, na życzenie 150 kg.



6

**ZAWSZE W CENTRUM**

Dzięki samocentrującemu prowadnikowi drzwi zamocowanemu u podstawy kieszeni kasety, drzwi przesuwają się płynnie bez niepożądanych wychyleń, które spowodowałyby tarcie o ościeżnicę i wewnętrzne ściany kieszeni. Montowany jest do słupków kasety, bez konieczności wiercenia w posadzce, pozostając zawsze po środku.

7

**NIE MUSISZ MYŚLEĆ CO BĘDZIE POTEM!**

Po zamontowaniu kasety staje się integralną częścią ściany. Martwisz się o konserwację? Niepotrzebnie, ECLISSE zadbało o Twój spokój. W każdej chwili możesz wyjąć opatentowaną szynę jezdną, aby przeprowadzić prace konserwacyjne lub założyć dodatkowe akcesoria. Nawet po 30 latach!

8

**SPECJALNY PROJEKT POPRZECZKI DLA ŚCIAN G-K**

Otwarta struktura w wersji do ścian szkieletowych została zaprojektowana tak, aby bezproblemowo zintegrować się ze ścianą. Nowe poziome poprzeczki wzmacniające mają perforowaną strukturę, która umożliwia szybsze i łatwiejsze zamocowanie płyty kartonowo-gipsowej do stalowej poprzeczki.

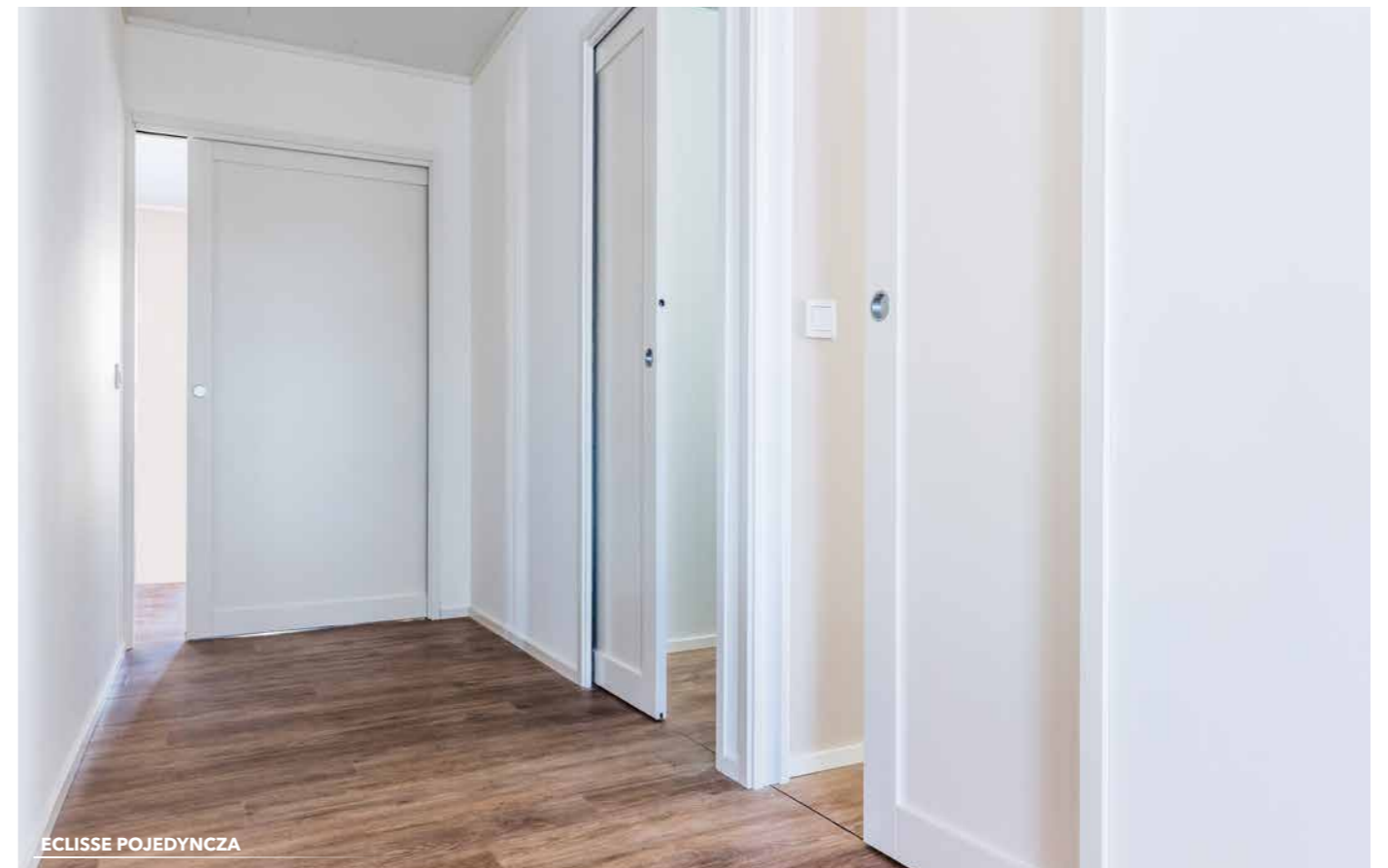
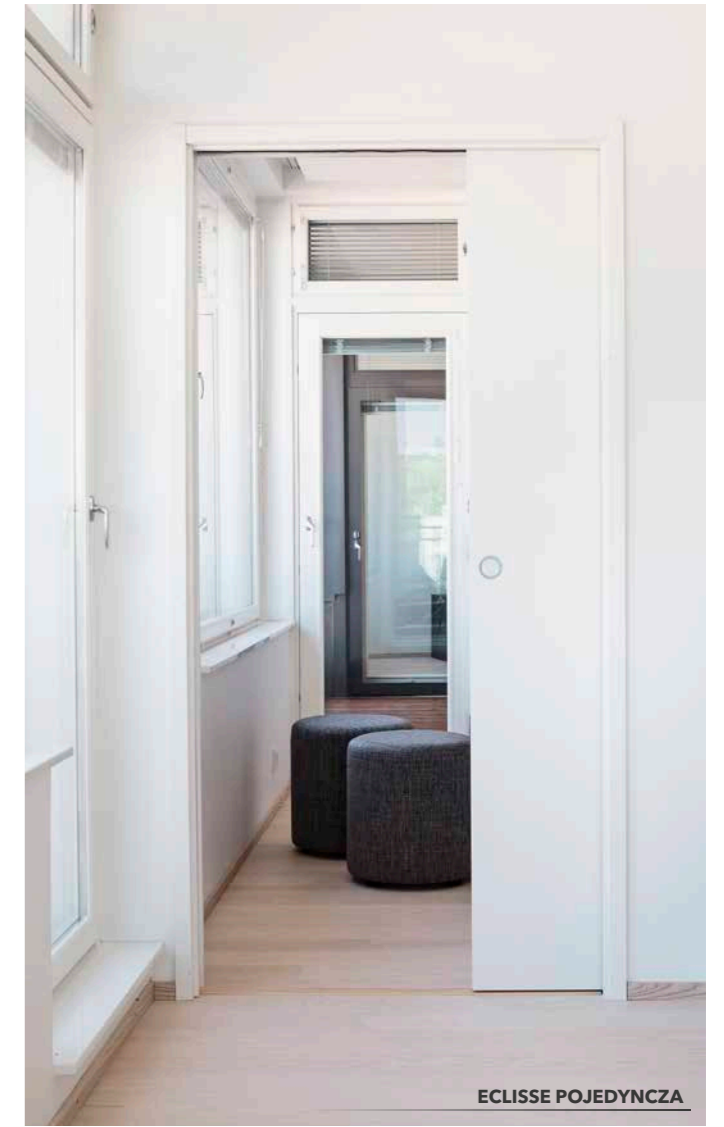

KOLEKCJA ECLISSE PODSTAWOWA

KOLEKCJA ECLISSE SYNTHESIS®

KOLEKCJA ECLISSE LUCE

KOLEKCJA ECLISSE 40

KOLEKCJA ECLISSE SHODÓ

KOLEKCJA ECLISSE CARE

ECLISSE AKCESORIA



ECLISSE TELESKOPOWA PODWÓJNA



ECLISSE TELESKOPOWA



ECLISSE TELESKOPOWA PODWÓJNA



ECLISSE TELESKOPOWA PODWÓJNA

KOLEKCJA  
ECLISSE PODSTAWOWA

KOLEKCJA  
ECLISSE SYNTESIS®

KOLEKCJA  
ECLISSE LUCE

KOLEKCJA  
ECLISSE 40

KOLEKCJA  
ECLISSE SHODÓ

KOLEKCJA  
ECLISSE CARE

ECLISSE  
AKCESORIA



ECLISSE CIRCULAR



ECLISSE CIRCULAR



ECLISSE CIRCULAR



ECLISSE CIRCULAR



ECLISSE CIRCULAR



ECLISSE CIRCULAR

KOLEKCJA  
ECLISSE PODSTAWOWA

KOLEKCJA  
ECLISSE SYNTESIS®

KOLEKCJA  
ECLISSE LUCE

KOLEKCJA  
ECLISSE 40

KOLEKCJA  
ECLISSE SHODÓ

KOLEKCJA  
ECLISSE CARE

ECLISSE  
AKCESORIA



ECLISSE POJEDYNCZA



ECLISSE POJEDYNCZA



ECLISSE POJEDYNCZA

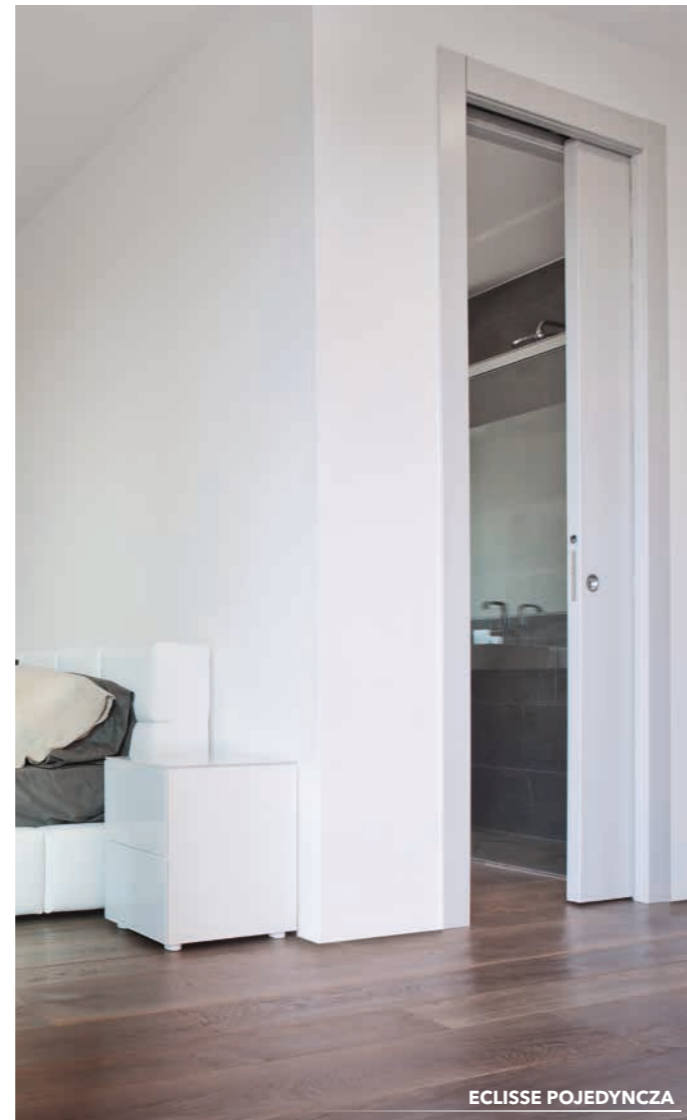

ECLISSE POJEDYNCZA



ECLISSE POJEDYNCZA

KOLEKCJA ECLISSE PODSTAWOWA

KOLEKCJA ECLISSE SYNTESIS®

KOLEKCJA ECLISSE LUCE

KOLEKCJA ECLISSE 40

KOLEKCJA ECLISSE SHODÓ

KOLEKCJA ECLISSE CARE

ECLISSE AKCESORIA



ECLISSE POJEDYNCZA z napędem E-MOTION

**ZAINSPIRUJ SIĘ!****PODWÓJNY DOSTĘP**

Dwoje równoległych drzwi, które znikają w tej samej kieszeni.

**ECLISSE ZACHODZĄCA**

to system przeznaczony do ograniczonych przestrzeni: pojedyncza ścianka umożliwia dostęp do dwóch oddzielnych pomieszczeń sąsiadujących ze sobą.



ECLISSE PODWÓJNA



ECLISSE ZACHODZĄCA



**ECLISSE  
POJEDYNCZA**



**ECLISSE  
TELESKOPOWA**

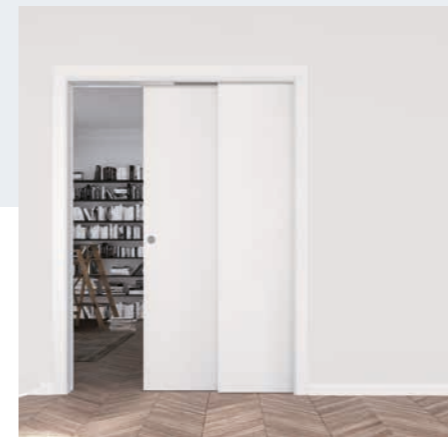

**ECLISSE  
PODWÓJNA**



**ECLISSE  
CIRCULAR**



**ECLISSE  
ZACHODZĄCA**



KOLEKCJA  
ECLISSE PODSTAWOWA

KOLEKCJA  
ECLISSE SYNTESIS®

KOLEKCJA  
ECLISSE LUCE

KOLEKCJA  
ECLISSE 40

KOLEKCJA  
ECLISSE SHODÓ

KOLEKCJA  
ECLISSE CARE

ECLISSE  
AKCESORIA

# KOLEKCJA ECLISSE PODSTAWOWA

## ECLISSE POJEDYNCZA

### PRODUKT:

System przesuwny drzwi chowanych w ścianę dla drzwi pojedynczych

### STANDARDOWE ŚWIATŁO PRZEJŚCIA:

L od 590 do 1290 mm / 1010 mm  
H 2020 mm

### AKCESORIA:

Spowalniacz ECLISSE BIAS® lub ECLISSE BIAS® DS  
Samozamykacz do drzwi przesuwnych  
Napęd magnetyczny  
Profil ochronny  
ECLISSE PUSH&PULL C

### WARIANTY PRODUKTU:

ECLISSE LUCE POJEDYNCZA - z punktami z elektryką  
ECLISSE HOIST - z sufitowym systemem dla niepełnosprawnych  
ECLISSE ACOUSTIC - z izolacją akustyczną

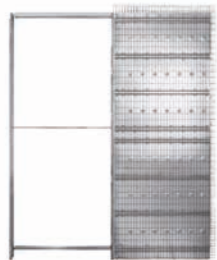

ściana z mokrym tynkiem

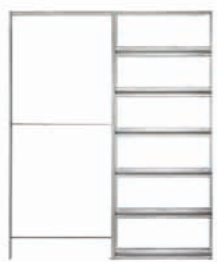

ściana gips-karton

## ECLISSE PODWÓJNA

### PRODUKT:

System przesuwny drzwi chowanych w ścianę dla drzwi podwójnych

### STANDARDOWE ŚWIATŁO PRZEJŚCIA:

L od 1180 do 2580 mm / 2020 mm  
H 2020 mm

### AKCESORIA:

Synchronizacja do drzwi podwójnych  
Spowalniacz ECLISSE BIAS® lub ECLISSE BIAS® DS  
Napęd magnetyczny  
Profil ochronny  
ECLISSE PUSH&PULL C

### WARIANTY PRODUKTU:

ECLISSE LUCE PODWÓJNA - z punktami z elektryką



ściana z mokrym tynkiem

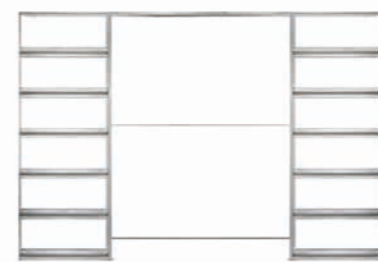

ściana gips-karton

## ECLISSE TELESKOPOWA

### PRODUKT:

System przesuwny drzwi chowanych w ścianę dla dwójga równoległych drzwi, które chowają się w jednej kasecie

### STANDARDOWE ŚWIATŁO PRZEJŚCIA:

L od 1130 do 2330 mm  
H 2020 mm

### AKCESORIA:

Synchronizacja do kasety teleskopowej  
Spowalniacz ECLISSE BIAS®  
Profil ochronny



ściana z mokrym tynkiem



ściana gips-karton

## ECLISSE TELESKOPOWA PODWÓJNA

### PRODUKT:

System przesuwny drzwi chowanych w ścianę dla dwóch par równoległych drzwi, które chowają się w dwóch przeciwległych kasetach

### STANDARDOWE ŚWIATŁO PRZEJŚCIA:

L od 2310 do 4710 mm  
H 2020 mm

### AKCESORIA:

Synchronizacja do kasety teleskopowej  
Spowalniacz ECLISSE BIAS®  
Profil ochronny



ściana z mokrym tynkiem

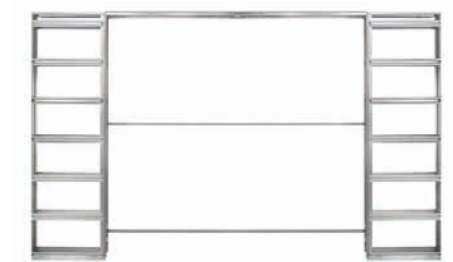

ściana gips-karton

# KOLEKCJA ECLISSE PODSTAWOWA

## ECLISSE CIRCULAR

### PRODUKT:

System drzwi chowanych w ścianę dla drzwi po łuku

### STANDARDOWE ŚWIATŁO PRZEJŚCIA:

**L** od 600 do 1000 mm

**H** 2000 lub 2100 mm

**R** od 1000 do 2000 mm

(Promień R odnosi się do osi kasety)



wersja do ścian gipsowo-kartonowych z pełną konstrukcją stalową kieszeni  
(dostępna również w wersji do ścian z mokrym tynkiem)

## ECLISSE CIRCULAR PODWÓJNA

### PRODUKT:

System drzwi chowanych w ścianę dla drzwi podwójnych po łuku

### STANDARDOWE ŚWIATŁO PRZEJŚCIA:

**L** od 1200 do 2000 mm

**H** 2000 lub 2100 mm

**R** od 1000 do 2000 mm

(Promień R odnosi się do osi kasety)



wersja do mokrego tynku z pełną konstrukcją stalową kieszeni  
(dostępna również w wersji do ścian z płyt gipsowo-kartonowych)

## ECLISSE ZACHODZĄCA

### PRODUKT:

System drzwi chowanych w ścianę dla dwojga niezależnych drzwi wsuwanych do tej samej kieszeni

### STANDARDOWE ŚWIATŁO PRZEJŚCIA:

**L** od 590+590 do 1010+1010 mm

**H** 2020 mm

### AKCESORIA:

Spawalniacz ECLISSE BIAS® lub ECLISSE BIAS® DS  
Samozamykacz do drzwi przesuwanych  
Napęd magnetyczny  
Profil ochronny  
ECLISSE PUSH&PULL C

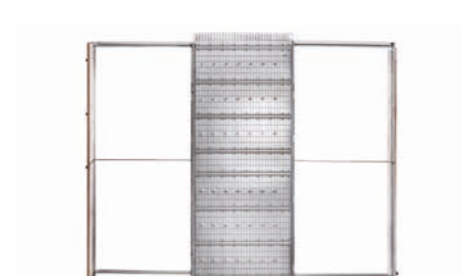

ściana z mokrym tynkiem

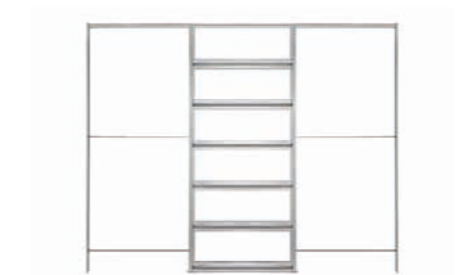

ściana gips-karton

## ECLISSE ACOUSTIC

### PRODUKT:

System do drzwi chowanych w ścianę z ograniczeniem przepływu dźwięku

### SKŁADNIKI:

Panel drzwiowy  
Ościeżnica  
Listwa dociskowa górna  
Próg opadający  
Magnesy  
Aluminiowe adaptory uszczelniające

### DANE TECHNICZNE:

**Redukcja hałasu o 38 dB (-1; -3)**

Test przeprowadzony z kasetą zamontowaną zgodnie ze sztuką budowlaną, światło przejścia 890x2030 mm

### Normy referencyjne

Norma badania UNI EN ISO 10140 - 2  
Pomiar laboratoryjny izolacji hałas budynków i elementów budynku - część 2: pomiar izolacji akustycznej drogą powietrzną  
Norma klasyfikacji UNI EN ISO 717 - 1  
Ocena izolacji akustycznej w budynku i elementach budynku - część 1: izolacja akustyczna

### KOMPATYBILNE MODELE:

ECLISSE POJEDYNCZA  
ECLISSE LUCE POJEDYNCZA  
ECLISSE EWOLUTO®

### KOMPATYBILNE AKCESORIA:

Spawalniacz ECLISSE BIAS® lub ECLISSE BIAS® DS



## KOLEKCJA ECLISSE SYNTESIS®

### SYSTEMY PRZESUWNE BEZOŚCIEŻNICOWE I ROZWIERANE ZLICOWANE ZE ŚCIANĄ

#### **Najnowocześniejsza technologia ukryta w ścianie.**

Konstrukcje zaprojektowane tak, aby w pełni wkomponowały się w ścianę i stały się niewidoczne.

W skład Kolekcji ECLISSE SYNTESIS® wchodzi linia produktów montowanych dyskretnie w ścianach gipsowo-kartonowych lub wykańczanych mokrym tynkiem, zaprojektowanych z myślą o pozostawieniu miejsca na wyobraźnię i interpretację własną.

W kolekcji znajdują się bezościeżnicowe **systemy przesuwnych do drzwi chowanych w ścianę, ukryte aluminiowe ościeżnice do drzwi rozwieranych, zlicowane ze ścianą szafki rewizyjne, schowki** oraz **innovacyjny zlicowany profil przypodłogowy.**

Wszystkie te elementy mogą tworzyć kompletną i modułową wizję projektu, ze spójnymi produktami, które komponują się ze sobą, a jednocześnie doskonale integrują się ze ścianą.

**Umożliwia wydobyć ekspresję przestrzeni poprzez śmiałość koloru, elegancję szkła lub lekkość bieli.**



1

**SEKRET JEST W RAMIE**

Przesuwane drzwi zespolone ze ścianą. To iluzja oferowana przez modele przesuwne z serii Syntesis®. Powłoka żywiczna profili okalających system przesuwny, umożliwia łatwe wykończenie kasety w kompozycji ze ścianą, tak aby idealnie odwzorować krawędź ściany na profilu kasety.

2

**PATENT NA SPOKÓJ...**

Co się stanie, jeśli moje drzwi będą miały problem po 30 latach? Firma ECLISSE pomyślała o tym już 30 lat temu! Dzięki opatentowanej wyjmowalnej szynie jezdnej części konstrukcji ulegające zużyciu (sam tor i wózki ślizgowe) można wymienić bez konieczności uszkodzenia lub demontaży ściany.

3

**...PEŁNA DYSKRECJA**

Przestrzeń pomiędzy metalową poprzeczką kasety a szyną jest z obu stron zakryta specjalnymi uszczelkami, które można malować. Oprócz funkcji estetycznej stwarzają również większą tolerancję w montażu panelu drzwiowego.

4

**W ZASIĘGU RĘKI**

Firma ECLISSE opatentowała system LUCE, pierwszą technologię, która zapewnia wygodę posiadania przełączników elektrycznych zawsze w zasięgu ręki. Puszki elektryczne mogą być instalowane bezpośrednio na ramie, a kable mogą być prowadzone w specjalnie zaprojektowanym stalowym tunelu.

Więcej informacji znajdziesz w rozdziale Kolekcja ECLISSE LUCE.

5

**UKRYTE DRZWI**

Ościeżnice i drzwi ECLISSE zlicowane ze ścianą są przygotowane do wykończenia aby skomponowały się ze ścianą, w której się znajdują. Konstrukcja ościeżnicy i panel drzwi są zabezpieczone podkładem, dzięki czemu można je malować bez dodatkowej obróbki.

6

**MECHANIZM PROSTUJĄCY**

Drzwi zlicowane ECLISSE standardowo wyposażone są w mechanizm umożliwiający prostowanie. Jest to specjalne urządzenie, którym można w każdej chwili regulować płaszczyznę drzwi. Dodatkowo utrzymuje panel drzwi w pożądanej formie zapobiegając ich wyginaniu, które może pojawić się wraz z upływem czasu.

7

**WSZYSTKO W JEDNEJ PŁASZCZYŹNIE**

Dla uzyskania spójności designu ECLISSE oferuje rozwiązanie, które umożliwia montaż listwy przypodłogowej równo ze ścianą. Estetyczne, ale i funkcjonalne rozwiązanie: mebel można dosunąć bezpośrednio do ściany i nie ma miejsca na gromadzenie się kurzu. Listwa umożliwia poprowadzenie oświetlenia LED!

8

**UKRYTE SZAFY, GARDEROBY, SZAFKI TECHNICZNE**

Tylko Ty wiesz, że coś znajduje się za tymi niemal niewidocznymi drzwiczkami. A mogą tam być szafy, regały, przedziały serwisowe, a także techniczne wnęki, które skrywają instalacje elektryczne lub inne. Otwierane za pomocą uchwytu lub mechanizmu push-pull.



ECLISSE SYNTESIS® LINE DRZWI ROZWIERANE



ECLISSE SYNTESIS® LINE



ECLISSE SYNTESIS® LINE DRZWI ROZWIERANE



ECLISSE SYNTESIS® BATTISCOPIA  
listwa przypodłogowa



ECLISSE SYNTESIS® LINE oraz SYNTESIS® LINE DRZWI ROZWIERANE



ECLISSE SYNTESIS® LINE DRZWI ROZWIERANE

ECLISSE SYNTESIS® LINE PODWÓJNA

KOLEKCJA  
ECLISSE PODSTAWOWA

KOLEKCJA  
ECLISSE SYNTESIS®

KOLEKCJA  
ECLISSE LUCE

KOLEKCJA  
ECLISSE 40

KOLEKCJA  
ECLISSE SHODÓ

KOLEKCJA  
ECLISSE CARE

ECLISSE  
AKCESORIA



ECLISSE SYNTESIS® LINE PODWÓJNA



ECLISSE SYNTESIS® LINE



ECLISSE SYNTESIS® LINE DRZWI ROZWIERANE

ECLISSE SYNTESIS® LINE



ECLISSE SYNTESIS® LINE DRZWI ROZWIERANE



ECLISSE SYNTESIS® BATTISCOPIA  
listwa przypodłogowa



ZAINSPIRUJ SIĘ!

**LISTWA PRZYPODŁOGOWA**

Delikatna linia biegnąca wzdłuż ściany bez zbędnie wystających krawędzi. Jeśli tak wyobrażasz sobie swoją listwę przypodłogową, profile Syntesis® są rozwiązaniem dla Ciebie. Zintegrowana koncepcja, zlicowana ze ścianą, która pozostawia maksymalną swobodę dla graficznych kształtów i wykończeń.

KOLEKCJA  
ECLISSE PODSTAWOWA

KOLEKCJA  
ECLISSE SYNTESIS®

KOLEKCJA  
ECLISSE ŁUCE

KOLEKCJA  
ECLISSE 40

KOLEKCJA  
ECLISSE SHODÓ

KOLEKCJA  
ECLISSE CARE

ECLISSE  
AKCESORIA



ECLISSE SYNTESIS® LINE

### ZAINSPIRUJ SIĘ!



#### WOLNOŚĆ KOMPOZYCJI

Dla tych, którzy kochają minimalizm oraz dla tych, którzy wolą ekspresję w stylu! Systemy Syntesis® są zaprojektowane tak, aby były niewidoczne i same stawały się ścianami stwarzając możliwość dowolnej aranżacji przestrzeni, w której są zamontowane. Każdy detal można wykończyć farbą lub tapetą. Nowa koncepcja ściany - czysta kartka papieru do Twojej dyspozycji.



ECLISSE SYNTESIS® LINE DRZWI ROZWIERANE



ECLISSE SYNTESIS® LINE



ECLISSE SYNTESIS® LINE



## ZAINSPIRUJ SIĘ!



## PONADczasowy UROK

Klasyczny i ponadczasowy.  
Współczesny i racjonalny.  
Niezależnie od wybranego stylu,  
drewno nadaje nieodpartego  
uroku.

Specjalne profile Syntesis®,  
dzięki minimalistycznemu  
wzornictwu, doskonale nadają  
się do pokrycia fornirem  
naturalnym lub oklejenia  
sztukaterią, umożliwiając idealną  
kompozycję drzwi ze ścianą.



ECLISSE SYNTESIS® LINE DRZWI ROZWIERANE



ECLISSE SYNTESIS® LINE

ECLISSE SYNTESIS® LINE DRZWI ROZWIERANE  
wersja bez górnej belki

## ZAINSPIRUJ SIĘ!



## STRUMIENIE ŚWIATŁA

Delikatne oświetlenie dyskretnie  
zaznaczające linię ściany za  
pomocą światła LED.  
Dzięki profilowi listwy  
przypodłogowej Syntesis® jest  
to możliwe, wystarczy frez w  
drewnianym wykończeniu profilu  
i taśma z diodami LED!

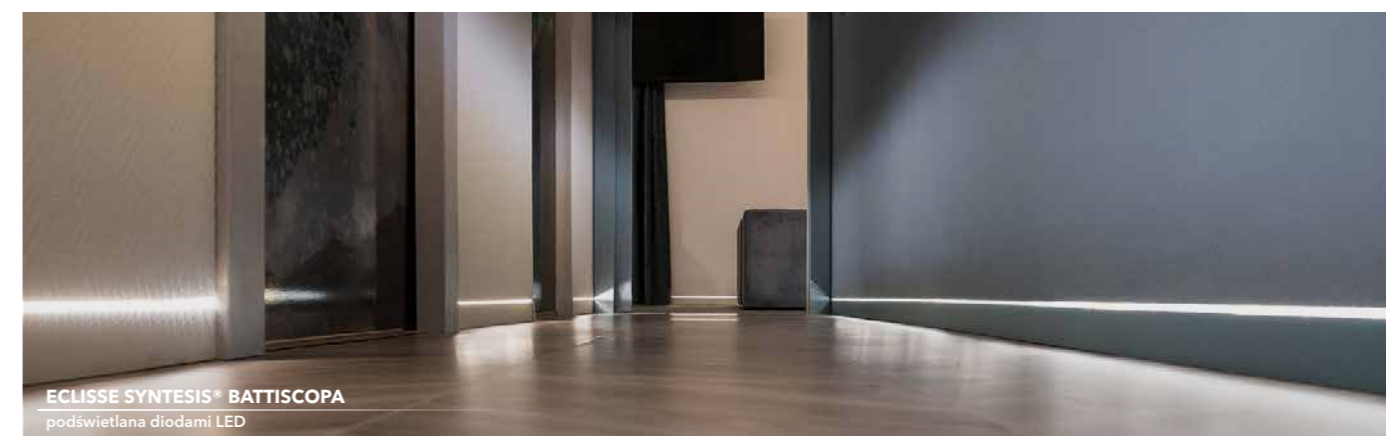
ECLISSE SYNTESIS® BATTISCOPIA  
podświetlana diodami LED



ECLISSE SYNTESIS® LINE



### ZAINSPIRUJ SIĘ!

#### UROK SZKŁA

Delikatność i przejrzystość drzwi całoszklanych czyni przejście eleganckim i nie hamuje przepływu światła pomiędzy pomieszczeniami. Takie rozwiązanie jest możliwe dzięki zestawowi **ECLISSE VITRO**, akcesorium, które pozwala zastosować panel szklany w systemach drzwi przesuwnych Syntesis® bez uszczerbku dla bezpieczeństwa i estetyki.



ECLISSE SYNTESIS® LINE



ECLISSE SYNTESIS® LINE



ECLISSE SYNTESIS® LINE



ECLISSE SYNTESIS® BATTISCOPIA  
listwa przypodłogowa.



ZAINSPIRUJ SIĘ!

**NIEOGRANICZONA PRZEJRZYSTOŚĆ**

Nasz system przesuwany, Twoje szklane drzwi. Za pomocą adaptera **ECLISSE VITRO** można również zamontować szklane drzwi własnego projektu. Masz maksymalną swobodę podczas doboru rodzaju szkła oraz wzorów na tafli.

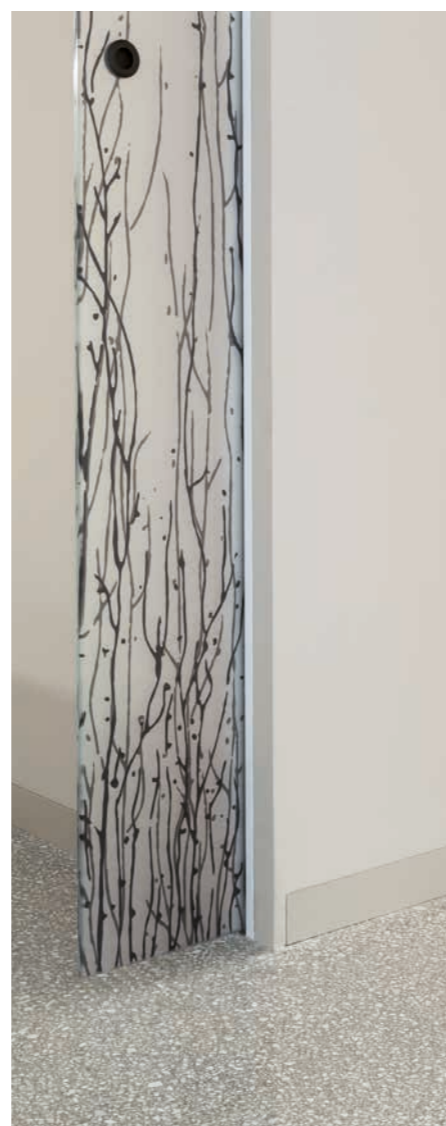

ECLISSE SYNTESIS® LINE



ECLISSE SYNTESIS® LINE



KOLEKCJA ECLISSE PODSTAWOWA

KOLEKCJA ECLISSE SYNTESIS®

KOLEKCJA ECLISSE LUCE

KOLEKCJA ECLISSE 40

KOLEKCJA ECLISSE SHODÓ

KOLEKCJA ECLISSE CARE

ECLISSE AKCESORIA



ECLISSE SYNTESIS® LINE  
drzwi szklane z ramą aluminiową

ECLISSE SYNTESIS® LINE DRZWI ROZWIERANE  
drzwi szklane z ramą aluminiową



ECLISSE MIMESI na ECLISSE SYNTESIS® LINE

ECLISSE 40

ZAINSPIRUJ SIĘ!



PEŁNA HARMONIA

Design to poszukiwanie najlepszego efektu estetycznego bez uszczerbku na funkcjonalności. Anodowane profile aluminiowe ECLISSE MIMESI dostępne są w różnych kolorach. Zaprojektowane aby umożliwić stworzenie spójnej koncepcji wizualnej drzwi przesuwnych bezościeżnicowych z ozdobną ramą ECLISSE 40 umieszczonymi w tym samym pomieszczeniu. Profile te mogą być stosowane we wszystkich przesuwnych modelach z linii Syntesis®. Są zgodne z minimalistyczną ideą drzwi zlicowanych, umożliwiając stworzenie harmonii stylu w Twoim domu.



ECLISSE DRZWI UKRYTE SYNTESIS® VETRO



ECLISSE SYNTESIS® LINE DRZWI ROZWIERANE  
wersja z ukośną poprzeczką



ECLISSE SYNTESIS® LINE PODWÓJNA oraz ECLISSE SYNTESIS® LINE DRZWI ROZWIERANE  
drzwi szklane z ramą aluminiową

KOLEKCJA  
ECLISSE PODSTAWOWA

KOLEKCJA  
ECLISSE SYNTESIS®

KOLEKCJA  
ECLISSE LUCE

KOLEKCJA  
ECLISSE 40

KOLEKCJA  
ECLISSE SHODÓ

KOLEKCJA  
ECLISSE CARE

ECLISSE  
AKCESORIA



ECLISSE SYNTESIS® AREO

**ZAINSPIRUJ SIĘ!****UKRYTA PRZESTRZEŃ**

Możesz w bardzo dyskretny sposób stworzyć miejsce na szafy, półki na buty, pomieszczenia gospodarcze, szafy pod schodami, wnęki techniczne i rozdzielnie. ECLISSE posiada systemy do montowania ukrytych schowków zlicowanych ze ścianą.

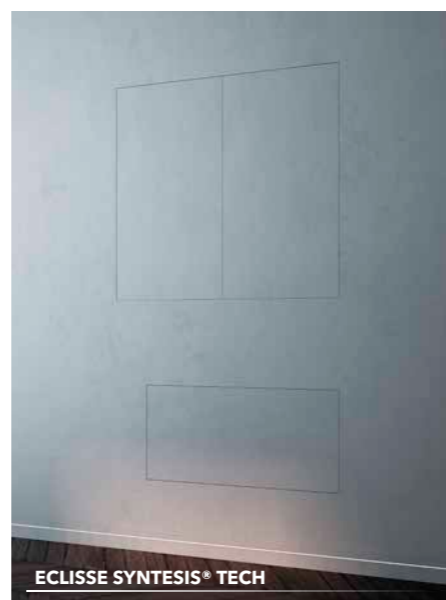

ECLISSE SYNTESIS® TECH



ECLISSE SYNTESIS® LINE DRZWI ROZWIERANE oraz ECLISSE SYNTESIS® LINE z listwą ECLISSE DELTA

ECLISSE SYNTESIS® AREO  
wersja z ukośną poprzeczką**ZAINSPIRUJ SIĘ!****NOWA KONCEPCJA LISTWY PRZYPODŁOGOWEJ**

Ewolucja listwy przypodłogowej zlicowanej ze ścianą poskutkowała nową geometrią otaczającą przestrzeń. ECLISSE DELTA od frontu stwarza iluzję zlicowania ze ścianą, natomiast z boku odsłania nową perspektywę przestrzeni.



ECLISSE DELTA



klamki PURE



**ECLISSE SYNTESIS® LINE**



**ECLISSE SYNTESIS® AREO**



**ECLISSE SYNTESIS® LINE DRZWI ROZWIERANE**



**ECLISSE DRZWI UKRYTE SYNTESIS® VETRO**

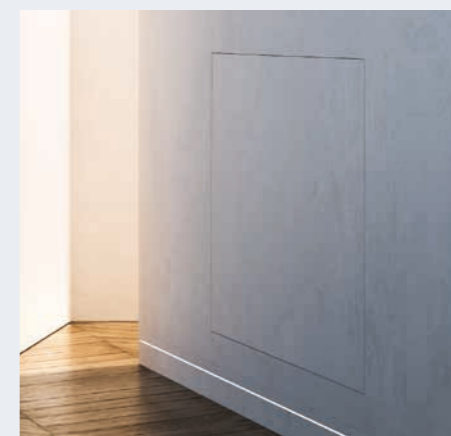

**ECLISSE SYNTESIS® TECH**



**ECLISSE SYNTESIS® BATTISCOPA LISTWA PRZYPODŁOGOWA**

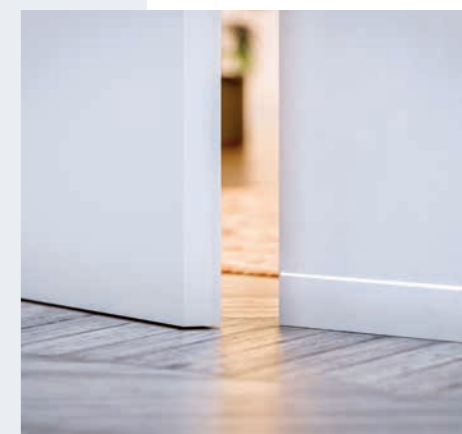

KOLEKCJA ECLISSE PODSTAWOWA

KOLEKCJA ECLISSE SYNTESIS®

KOLEKCJA ECLISSE LUCE

KOLEKCJA ECLISSE 40

KOLEKCJA ECLISSE SHODÓ

KOLEKCJA ECLISSE CARE

ECLISSE AKCESORIA

## KOLEKCJA ECLISSE SYNTESIS®

### ECLISSE SYNTESIS® LINE

**PRODUKT:**

Kaseta bezościeżnicowa pojedyncza do drzwi chowanych w ścianę

**STANDARDOWE ŚWIATŁO PRZEJŚCIA:**

L od 600 do 1300 mm  
H 2048 mm

**AKCESORIA:**

Spawalniacz ECLISSE BIAS® lub ECLISSE BIAS® DS  
Profil ochronny  
System VITRO  
ECLISSE PUSH&PULL S

**WARIANTY PRODUKTU:**

ECLISSE SYNTESIS® LUCE - z punktami z elektryką



ściana z mokrym tynkiem



ściana gips-karton

### ECLISSE SYNTESIS® LINE PODWÓJNA

**PRODUKT:**

Kaseta bezościeżnicowa podwójna do drzwi chowanych w ścianę

**STANDARDOWE ŚWIATŁO PRZEJŚCIA:**

L od 1200 do 2600 mm  
H 2048 mm

**AKCESORIA:**

Synchronizacja do drzwi podwójnych do kasety SYNTESIS®  
Spawalniacz ECLISSE BIAS® lub ECLISSE BIAS® DS  
Profil ochronny  
System VITRO  
ECLISSE PUSH&PULL S

**WARIANTY PRODUKTU:**

ECLISSE SYNTESIS® LUCE PODWÓJNA - z punktami z elektryką

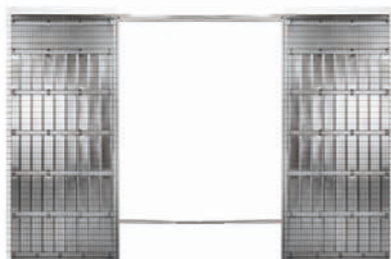

ściana z mokrym tynkiem

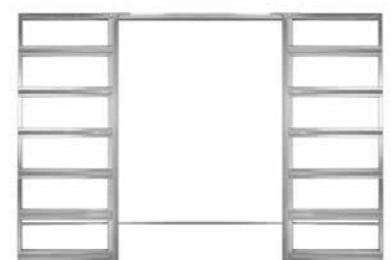

ściana gips-karton

### ECLISSE SYNTESIS® LINE DRZWI UKRYTE

**PRODUKT:**

Ościeżnica pojedyncza do drzwi rozwieranych ukrytych

**WERSJE PRODUKTU:**

Do wewnątrz / Na zewnątrz  
Z górną belką / Bez górnej belki

**STANDARDOWE ŚWIATŁO PRZEJŚCIA:**

L od 600 do 1000 mm  
H od 2009 do 3000 mm (w zależności od wersji)

**AKCESORIA:**

Samozamykacz do drzwi rozwieranych  
Zawias samozamykający drzwi

**WARIANTY PRODUKTU:**

Rama ze skośną górną belką  
Ościeżnica przeznaczona do montażu elektrozaczepu



uniwersalna ościeżnica do ścian g-k oraz ścian murowanych



opcjonalnie drzwi

### ECLISSE DRZWI UKRYTE SYNTESIS® VETRO

**PRODUKT:**

Ościeżnica pojedyncza do drzwi rozwieranych ukrytych szklanych

**WERSJE PRODUKTU:**

Do wewnątrz / Na zewnątrz  
Z górną belką / Bez górnej belki

**STANDARDOWE ŚWIATŁO PRZEJŚCIA:**

L od 600 do 900 mm  
H od 2009 do 2400 mm (w zależności od wersji)



uniwersalna ościeżnica do ścian g-k oraz ścian murowanych



opcjonalnie drzwi

## KOLEKCJA ECLISSE SYNTESIS®

### ECLISSE SYNTESIS® AREO

#### PRODUKT:

Drzwi zlicowane ze ścianą w komplecie z drzwiami o grubości 18 mm, przygotowane do własnego wykończenia

#### WERSJE PRODUKTU:

Drzwi pojedyncze  
Drzwi podwójne  
Drzwi mocowane na górnym nadprożu  
Drzwi mocowane na dolnych zawiasach

#### STANDARDOWE ŚWIATŁO PRZEJŚCIA:

**LxH minimalny** rozmiar otwarcia drzwi 300x300 mm  
**LxH maksymalny** rozmiar otworu  
- dla drzwi pojedynczych 650x2700 mm  
- dla drzwi podwójnych 1300x2700 mm  
**LxH maksymalny** rozmiar otwarcia drzwi 1800x650 mm



uniwersalna ościeżnica do ścian g-k oraz ścian murowanych

### ECLISSE SYNTESIS® TECH

#### PRODUKT:

Drzwi zlicowane ze ścianą w komplecie z drzwiami o grubości 18 mm, przygotowane do własnego wykończenia

#### WERSJE PRODUKTU:

Drzwi pojedyncze  
Drzwi podwójne  
Drzwi mocowane na górnym nadprożu  
Drzwi mocowane na dolnych zawiasach  
Wyjmowany panel

#### STANDARDOWE ŚWIATŁO PRZEJŚCIA:

**LxH minimalny** rozmiar otwarcia drzwi 300x300 mm  
**LxH maksymalny** rozmiar otworu  
- dla drzwi pojedynczych 600x1600 mm  
- dla drzwi podwójnych 1000x1600 mm  
**LxH maksymalny** rozmiar otwarcia drzwi 1600x600 mm  
**LxH maksymalny** rozmiar otworu dla drzwi wyjmowalnych 1600x600 mm



uniwersalna ościeżnica do ścian g-k oraz ścian murowanych

### ECLISSE SYNTESIS® BATTISCOPA LISTWA PRZYPODŁOGOWA

#### PRODUKT:

Profil aluminiowy do zlicowanej listwy przypodłogowej

#### WYMIARY:

Miejsce na listwę przypodłogową: **H 58 mm**

#### SKŁADNIKI:

Listwa aluminiowa L 2000 mm  
Łączniki  
Profile końcowe do listew w modelach przesuwnych oraz rozwieranych Kolekcji ECLISSE SYNTESIS®



ściana z mokrym tynkiem



ściana gips-karton

### ECLISSE MIMESI



#### PRODUKT:

Profil z anodowanego aluminium.  
Więcej informacji można znaleźć w rozdziale AKCESORIA

#### KOMPATYBILNE PRODUKTY:

Wszystkie modele przesuwne pojedyncze oraz podwójne, do drzwi drewnianych lub aluminiowo-szklanych z Kolekcji ECLISSE SYNTESIS®

### ECLISSE DELTA

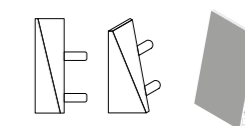

Design Francesco Valentini | Lorenzo Ponzelli

#### PRODUKT:

Nachylona listwa z anodowanego aluminium.  
Więcej informacji można znaleźć w rozdziale AKCESORIA

#### WYMIARY:

**H 50 i 70 mm**

#### SKŁADNIKI:

Listwa aluminiowa L 2000 mm  
Łączniki  
Proste i stożkowe zakończenia





## KOLEKCJA ECLISSE LUCE

### PRZYGOTOWANE DO OKABLOWANIA ROZWIĄZANIA PRZESUWNE

**Światło uwytatnia i kształtuje przestrzeń, dlatego tak ważne jest zaplanowanie rozmieszczenia punktów świetlnych.**

Nadal są tacy, którzy uważają, że posiadanie drzwi chowanych w ścianę pozwala zaoszczędzić miejsce, ale kosztem konieczności rezygnacji z tej części ściany na umieszczenie przełączników i punktów świetlnych. Ale nie!

Aby zaproponować dobre rozwiązanie, **ECLISSE opatentowało system LUCE, kasetę na której możesz instalować włączniki np. światła.**

**System umożliwia przeprowadzenie przewodów elektrycznych w ramie kasety**, sprawiając, że przebiegają one w jej wnętrzu i oferując możliwość umieszczenia przełączników, gniazd, termostatów i punktów świetlnych w pobliżu otworu drzwiowego.

**Wszystkie te innowacje nie ingerują w prawidłowe przesuwanie drzwi.**



1

**NOWATORSKA TECHNOLOGIA**

Puszki elektryczne mogą być instalowane bezpośrednio w kasie w ramie montażowej, podczas gdy kable biegną w niej, bez konieczności budowania dodatkowych ścianek, które zwiększają całkowitą grubość. Dzięki temu punkty świetlne, wyłączniki i gniazdka elektryczne pozostają blisko przejścia, co jest szczególnie ważne w modelach z podwójnymi drzwiami.

2

**ŁATWE, SZYBKIE, WSTĘPNE**

W wersjach do ścianki murowanej, stalowa blacha kasety jest wstępnie docięta i można ją łatwo wyjąć, aby włożyć puszkę elektryczną. W zależności od wymagań można zamontować do 10 skrzynek elektrycznych do systemów pojedynczych (5 z jednej strony i 5 z drugiej) i do 20 na systemach dwuskrzydłowych.

3

**TAJNY PRZEPUST**

Specjalny kanał wewnątrz kasety umożliwia przeprowadzenie kabli, jednocześnie zapewniając, że nie przeszkadzają one w przesuwaniu się drzwi. W wersji do ścianki GK, umożliwia montaż puszek elektrycznych na żądanej wysokości.

4

**WSZYSTKO W KOMPLECIE**

Puszki elektryczne ECLISSE są specjalnie zaprojektowane do montażu na ramach w modelach LUCE, mają głębokość 40 mm.

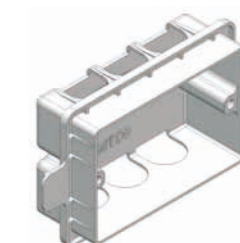



ECLISSE LUCE POJEDYNCZA



ECLISSE SYNTESIS® LUCE PODWÓJNA



ECLISSE SYNTESIS® LUCE PODWÓJNA

ECLISSE SYNTESIS® LUCE



ECLISSE LUCE POJEDYNCZA



ECLISSE LUCE PODWÓJNA

KOLEKCJA ECLISSE PODSTAWOWA

KOLEKCJA ECLISSE SYNTESIS®

KOLEKCJA ECLISSE LUCE

KOLEKCJA ECLISSE 40

KOLEKCJA ECLISSE SHODÓ

KOLEKCJA ECLISSE CARE

ECLISSE AKCESORIA



ECLISSE SYNTESIS® LUCE



ECLISSE LUCE POJEDYNCZA

**ZAINSPIRUJ SIĘ!****ŚWIATŁO, ŚWIATŁO, ŚWIATŁO**

Podobnie jak w przypadku kaset podstawowych, Kolekcja ECLISSE LUCE umożliwia montaż drzwi drewnianych, szklanych jak i aluminiowo-szklanych. W przypadku tafli szkła światło swobodnie przenika między pomieszczeniami.



ECLISSE LUCE PODWÓJNA



ECLISSE LUCE

ECLISSE SYNTESIS<sup>®</sup> LUCE



KOLEKCJA ECLISSE PODSTAWOWA

KOLEKCJA ECLISSE SYNTESIS<sup>®</sup>

KOLEKCJA ECLISSE LUCE

KOLEKCJA ECLISSE 40

KOLEKCJA ECLISSE SHODÓ

KOLEKCJA ECLISSE CARE

ECLISSE AKCESORIA

# KOLEKCJA ECLISSE LUCE

## ECLISSE LUCE POJEDYNCZA

### PRODUKT:

Kaseta pojedyncza przystosowana do poprowadzenia przewodów

### STANDARDOWE ŚWIATŁO PRZEJŚCIA:

L od 590 do 1190 mm  
H 2020 mm

### AKCESORIA:

Spowalniacz ECLISSE BIAS® lub ECLISSE BIAS® DS  
Samozamykacz do drzwi przesuwnych  
Napęd magnetyczny  
Profil ochronny  
ECLISSE PUSH&PULL C



ściana z mokrym tynkiem



ściana gips-karton

## ECLISSE LUCE PODWÓJNA

### PRODUKT:

Kaseta podwójna przystosowana do poprowadzenia przewodów

### WERSJE PRODUKTU:

Dopasowany z jednej lub obu stron

### STANDARDOWE ŚWIATŁO PRZEJŚCIA:

L od 1180 do 2380 mm  
H 2020 mm

### AKCESORIA:

Synchronizacja do drzwi podwójnych  
Spowalniacz ECLISSE BIAS® lub ECLISSE BIAS® DS  
Napęd magnetyczny  
Profil ochronny  
ECLISSE PUSH&PULL C



ściana z mokrym tynkiem

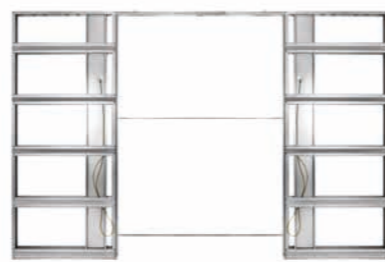

ściana gips-karton

## ECLISSE SYNTESIS® LUCE

### PRODUKT:

Kaseta bezościeżnicowa pojedyncza przystosowana do poprowadzenia przewodów

### STANDARDOWE ŚWIATŁO PRZEJŚCIA:

L od 600 do 1000 mm  
H 2048 mm

### AKCESORIA:

Spowalniacz ECLISSE BIAS® lub ECLISSE BIAS® DS  
Profil ochronny  
System VITRO  
ECLISSE PUSH&PULL S



ściana z mokrym tynkiem



ściana gips-karton

## ECLISSE SYNTESIS® LUCE PODWÓJNA

### PRODUKT:

Kaseta bezościeżnicowa podwójna przystosowana do poprowadzenia przewodów

### STANDARDOWE ŚWIATŁO PRZEJŚCIA:

L od 1200 do 2000 mm  
H 2048 mm

### AKCESORIA:

Synchronizacja do drzwi podwójnych do kasety SYNTESIS®  
Spowalniacz ECLISSE BIAS® lub ECLISSE BIAS® DS  
Profil ochronny  
System VITRO  
ECLISSE PUSH&PULL S



ściana z mokrym tynkiem



ściana gips-karton



Design Francesco Valentini | Lorenzo Ponzelli

## KOLEKCJA ECLISSE 40

### OZDOBNA OŚCIEŻNICA ALUMINIOWA 40° DO DRZWI ROZWIERANYCH

Zainspirowana przeszłością, wybiegająca w przyszłość.

#### **Nowa perspektywa ościeżnicy.**

Myśl nieszablonowo. Pozwól odsonić przestrzeń na nowe możliwości. Właśnie wtedy, gdy wydaje ci się, że wszystko jest jasne i oczywiste, pojawiają się nowe horyzonty. Trzeba tylko spojrzeć z nowej perspektywy.

Z pomysłu Francesco Valentini i Lorenzo Ponzelli powstał produkt ECLISSE 40, opatentowana ościeżnica aluminiowa do drzwi rozwieranych ze skośnymi profilami. Po raz pierwszy ościeżnica jest wiodącym elementem. Wyłania się ze ściany i nie może pozostać niezauważona.

Jest dyskretna, ale inspirująca.

**Ościeżnica nie jest już tylko elementem technicznym i konstrukcyjnym, ale staje się prawdziwym elementem wystroju Twojego wnętrza.**

#### **Obustronny efekt!**

Kształt ościeżnicy estetycznie wykańcza obie strony otworu drzwiowego, oferując z jednej strony drzwi zlicowane ze ścianą.



reddot winner 2020





1

**NIESAMOWITA GEOMETRIA**

Nachylenie profili poziomych i pionowych jest idealnie dopasowane, aby uzyskać precyzyjne, dokładne kąty.

2

**GRA ŚWIATŁA I CIENIA**

Rama zaprojektowana w kilku kolorach celem uzyskania zaskakującego efektu. Wersja z powłoką do samodzielnego malowania ułatwia przyczepność farby i umożliwia wykończenie ościeżnicy w kolorze ściany dając efekt monochromatycznej przestrzeni, w której światło i cień są głównym elementem wystroju.

3

**DOKŁADNE POŁĄCZENIE ŚCIANY I RAMY**

Profile ościeżnicy są zaprojektowane w taki sposób, aby zapobiec powstawaniu pęknięć. Z jednej strony ściana i rama łączą się u jej schyłku. Z drugiej strony zlicowany ze ścianą panel drzwiowy wydaje się być w niej ukryty.

4

**SOLIDNOŚĆ WYKONANIA**

Rama wykonana jest z aluminium i poddana procesowi anodowania, który zwiększa odporność profilu na korozję i zwiększa twardość powierzchni. Wewnętrzna konstrukcja komorowa gwarantuje sztywność konstrukcji i odporność na odkształcenia.

5

**IDEALNE POWIERZCHNIE**

Niemal wszystkie panele drzwiowe ECLISSE wyposażone są w mechanizm umożliwiający prostowanie. Urządzenie utrzymuje powierzchnię panelu pod stałym naciąganiem. Szczególnie ważne przy stronie zlicowanej ze ścianą, gdyż w dowolnym momencie można wyregulować poziom drzwi.

6

**REGULOWANE ZAWIASY**

Zawiasy, osłony zawiasów i zamki są dopasowane do koloru wybranej ramy. Gdy drzwi są zamknięte zawiasy są całkowicie ukryte i niewidoczne.

Regulowane w 3 osiach (wysokość, szerokość, głębokość).



### Z JEDNEJ STRONY

drzwi zlicowane ze ścianą są eleganckie i dyskretne.

### Z DRUGIEJ STRONY

linie geometryczne ościeżnicy tworzą głębię. Jak rama obrazu ościeżnica okala drzwi, uwidacznia przejście zapraszając nas do wkroczenia do innego wymiaru.



ECLISSE 40

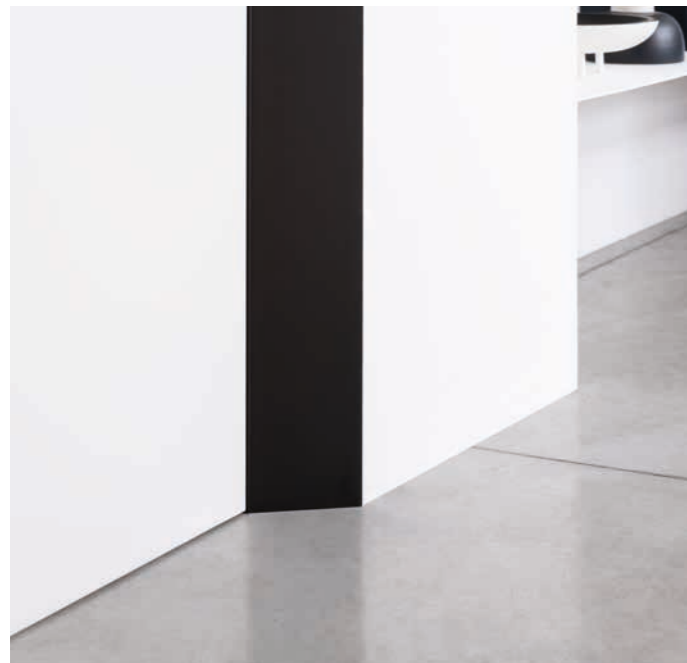

ECLISSE 40

KOLEKCJA  
ECLISSE PODSTAWOWA

KOLEKCJA  
ECLISSE SYNTHESIS®

KOLEKCJA  
ECLISSE LUCE

KOLEKCJA  
ECLISSE 40

KOLEKCJA  
ECLISSE SHODÓ

KOLEKCJA  
ECLISSE CARE

ECLISSE  
AKCESORIA



ECLISSE 40

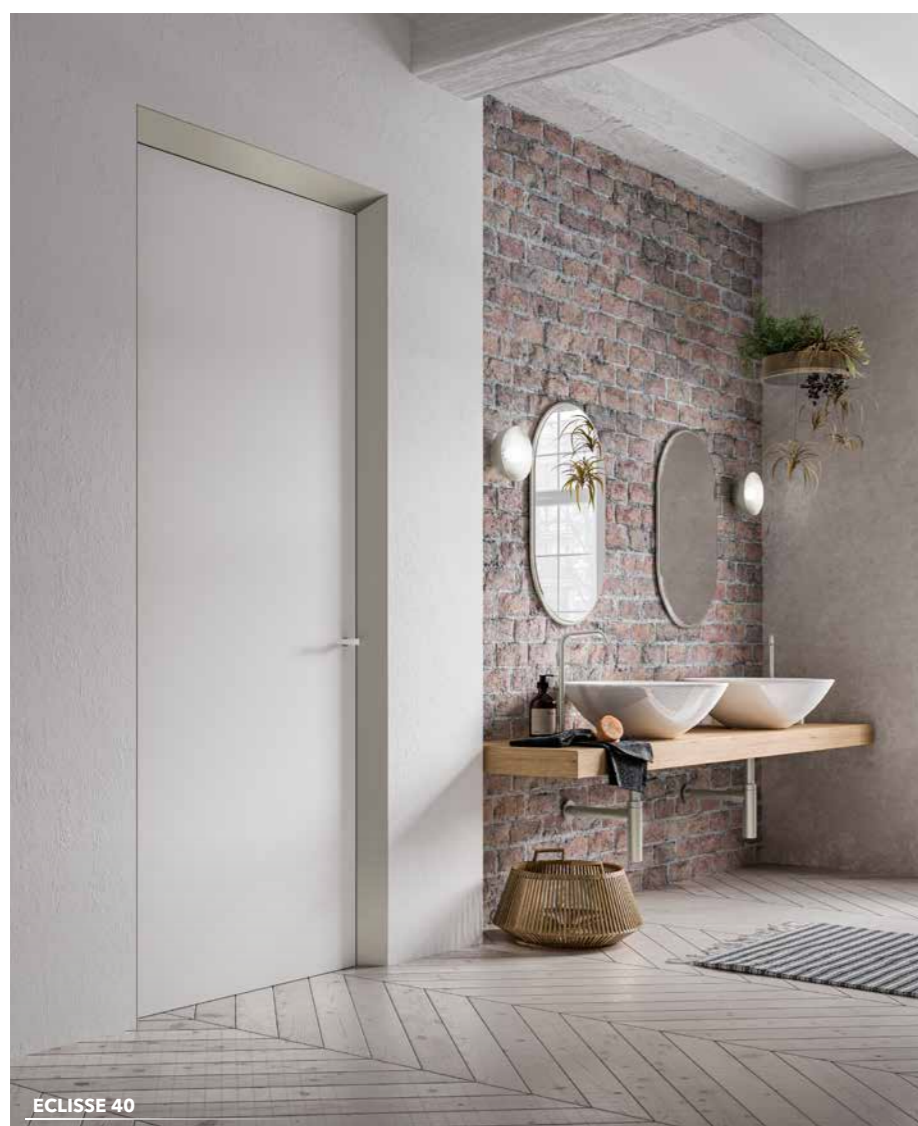

ECLISSE 40

### ZAINSPIRUJ SIĘ!



#### KOMPLETNY PRODUKT

Różnica tkwi w szczegółach. W ECLISSE mamy to w pamięci zawsze. Dlatego współpraca z tymi samymi projektantami, którzy zaprojektowali ECLISSE 40 zaowocowała stworzeniem **ECLISSE 40+uno** - klamki o prostych liniach, która jest idealnym uzupełnieniem unikalnego projektu.



ECLISSE 40



ECLISSE 40



ECLISSE 40 PODWÓJNA

KOLEKCJA ECLISSE PODSTAWOWA

KOLEKCJA ECLISSE SYNTESIS®

KOLEKCJA ECLISSE LUCE



ECLISSE 40

KOLEKCJA ECLISSE 40

KOLEKCJA ECLISSE SHODÓ

KOLEKCJA ECLISSE CARE

ECLISSE AKCESORIA



ECLISSE 40



ECLISSE 40



ECLISSE 40 PODWÓJNA



ECLISSE MIMESI na ECLISSE SYNTESIS® LINE

ECLISSE 40

### ZAINSPIRUJ SIĘ!



#### SPÓJNY DESIGN

Aby zaoferować możliwość cieszenia się praktycznością drzwi chowanych w ścianę w pobliżu rozwieranych ECLISSE 40 i jednocześnie zachować jedność stylu stworzyliśmy **ECLISSE MIMESI**. Anodowane profile aluminiowe do zamontowania na obwodzie kasety, dostępne w różnych kolorach, mogą być stosowane we wszystkich przesuwanych modelach linii Syntesis®. Kolorystycznie dopasowane do profili ECLISSE 40.



ECLISSE DELTA oraz ECLISSE 40



ECLISSE SYNTESIS® BATTISCOPA listwa przypodłogowa oraz ECLISSE 40



ECLISSE DELTA

### ZAINSPIRUJ SIĘ!

#### SZCZEGÓŁY GEOMETRYCZNE...

Nieoczywistość, która wyróżnia ECLISSE 40, przenika aż do listew przypodłogowych. ECLISSE ma dwie propozycje dla stworzenia spójnego stylu. Pierwsza, **ECLISSE DELTA**, to innowacyjna skośna listwa przypodłogowa, która patrząc od czoła tworzy iluzję minimalnego detalu zrównanego ze ścianą, dopiero z boku odsłaniając nową i fascynującą trójwymiarowość.



#### ...KTÓRE OKREŚLAJĄ PRZESTRZEŃ

Drugą propozycją jest **ECLISSE SYNTESIS® BATTISCOPA listwa przypodłogowa**, Specjalny profil aluminiowy, który umożliwia montaż listwy przypodłogowej całkowicie zlicowanej ze ścianą. Idealny wybór, dyskretny i funkcjonalny.

ECLISSE SYNTESIS® BATTISCOPA  
listwa przypodłogowa

# KOLEKCJA ECLISSE 40

## ECLISSE 40

Design Francesco Valentini | Lorenzo Ponzelli

**PRODUKT:**  
Pochylona pod kątem 40 stopni ościeznica do drzwi rozwieranych

**WERSJE PRODUKTU:**  
Do wewnątrz / Na zewnątrz  
Z górną belką / Bez górnej belki

**STANDARDOWE ŚWIATŁO PRZEJŚCIA:**  
L od 600 do 1000 mm  
H od 2009 do 2700 mm (w zależności od wersji)

**AKCESORIA:**  
Zawias samozamykający drzwi



uniwersalna ościeznica do ścian g-k oraz ścian murowanych



opcjonalnie drzwi

## ECLISSE 40 PODWÓJNA

Design Francesco Valentini | Lorenzo Ponzelli

**PRODUKT:**  
Pochylona pod kątem 40 stopni ościeznica do drzwi rozwieranych

**WERSJE PRODUKTU:**  
Do wewnątrz / Na zewnątrz  
Tylko z górną belką

**STANDARDOWE ŚWIATŁO PRZEJŚCIA:**  
L od 1200 do 2000 mm  
H 2009 lub 2020 mm (w zależności od wersji)

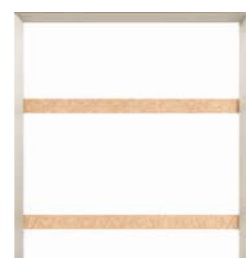

uniwersalna ościeznica do ścian g-k oraz ścian murowanych



opcjonalne panele drzwiowe

### DOSTĘPNE WYKOŃCZENIA:



W PODKŁADZIE  
Gotowe do malowania  
farbą ścienną



Anodowane aluminium  
JASNY ŻŁOTY BRĄZ



Anodowane aluminium  
CIEMNY ŻŁOTY BRĄZ



Anodowane aluminium  
BRĄZ-GRAFIT

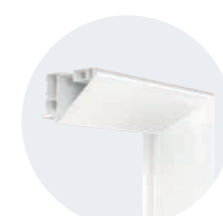

Malowana  
RAL 9010 BIAŁY

## ECLISSE MIMESI



**PRODUKT:**  
Profil z anodowanego aluminium.  
Więcej informacji można znaleźć w rozdziale AKCESORIA

**KOMPATYBILNE PRODUKTY:**  
Wszystkie modele przesuwne pojedyncze oraz podwójne, do drzwi drewnianych lub aluminiowo-szklanych z Kolekcji ECLISSE SYNTESIS®

## ECLISSE DELTA

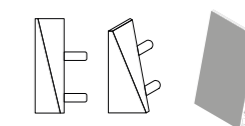

Design Francesco Valentini | Lorenzo Ponzelli

**PRODUKT:**  
Nachylona listwa z anodowanego aluminium.  
Więcej informacji można znaleźć w rozdziale AKCESORIA

**WYMIARY:**  
H 50 i 70 mm

**SKŁADNIKI:**  
Listwa aluminiowa L 2000 mm  
łączniki  
Proste i stożkowe zakończenia



# KOLEKCJA ECLISSE SHODŌ

## ROZWIĄZANIA Z DREWNIANĄ OŚCIEŻNICĄ ZLICOWANĄ ZE ŚCIANĄ

**Wdzięk linii, siła jedności.  
Listwa okalająca zlicowana ze ścianą,  
która nakreśla zarys i otacza przestrzeń.**

Ciągłość i płaskość linii. To inspiracja, która doprowadziła do powstania Kolekcji ECLISSE SHODŌ, pierwszego zintegrowanego systemu do drzwi przesuwnych chowanych w ścianę i drzwi rozwieranych zlicowanych ze ścianą.

Doskonała równowaga między współczesnością a tradycją. Jest to urzeczywistnienie wizji wykończeń zlicowanych ze ścianą, a jednocześnie uwydatniających przejście.

**Jeśli masz ścianę, niezaaranżowaną,  
jak czystą jak kartka papieru SHODŌ  
spełni rolę ołówka, który nakreśli zarys  
przejścia bez wychylania się poza linię  
ściany.**







1

### TO ŁATWE JAK UKŁADANKA: MONTUJESZ...

Drewniane ościeżnice i listwy maskujące zlicowane ze ścianą są mocowane bezpośrednio do metalowej konstrukcji dzięki opatentowanemu systemowi Easy Fit. Prosto i szybko jak w układance!

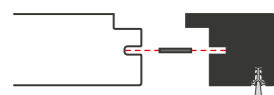

2

### ...I DEMONTUJESZ

Demontowalna prowadnica opatentowana przez ECLISSE pozwala w dowolnym momencie wymienić części systemu przesuwne, które ulegają zużyciu (prowadnica lub wózek jezdny) bez konieczności wykonywania prac murarskich. Masz również możliwość zainstalowania akcesorium na wcześniej zamontowanej kasecie.

3

### IDEALNY OBRAZ

Prostopadłość pomiędzy górnym elementem poziomym, a pionowym słupem dojazdowym jest niezbędna do prawidłowego funkcjonowania systemu przesuwne. To samo dotyczy poprzeczek i profili pionowych w kieszeni kasety. W obu przypadkach, aby zapobiec ryzyku deformacji konstrukcji, połączenia wzmocnione są specjalnymi wspornikami.

4

### POPZECZNA SOLIDNOŚĆ

Kieszeń, do której chowa się panel drzwiowy jest wzmocniona poziomymi poprzeczkami wyprofilowanymi w kształcie odwróconego jaskółczego ogona. Gwarantuje to wysoką odporność na naciski boczne i zapobiega deformacjom wnętrza przestrzeni w kieszeni kasety. W wersji do ścian z płyt gipsowo-kartonowych poprzeczki są nawiercane, aby ułatwić skręcanie i mocowanie płyt.

5

### RÓŻNE ELEMENTY ALE JEDNA POWIERZCHNIA

Drewniane profile otaczające przejście są specjalnie zaprojektowane do zamocowania na ościeżnicy zlicowanej ze ścianą. Razem tworzą jedną, płaską powierzchnię łącznie z drzwiami rozwieranymi i ścianą, w której są zamocowane.

6

### PROSTE LINIE, PŁASKIE POWIERZCHNIE

Drzwi rozwierane ECLISSE mają usztywnienie pionowe z podwójnego litego drewna i są standardowo wyposażone w wewnętrzny pręt ściągający, który utrzymuje naprężenie panelu drzwiowego. Regulowany w dowolnym momencie mechanizm zapobiega odkształcaniu drzwi i zapewnia możliwość dopasowania do płaszczyzny ściany.

7

### UNIWERSALNA SIŁA

Jedna rama wykonana w całości z anodowanego aluminium, przeznaczona zarówno do ścian z płyt gipsowo-kartonowych, jak i murowanych. Solidność zapewnia specjalna konstrukcja profili, które gwarantują stabilność konstrukcji i zapobiegają jej wyginaniu się, dzięki czemu drzwi zawsze zamykają się prawidłowo.

8

### EFEKT CIĄGŁEJ LINII

Profil ECLISSE SHODŌ BATTISCOPA listwa przypodłogowa do przypiętych listew przypodłogowych jest naturalnym, nieuniknionym dopełnieniem wizji SHODŌ: zarys zlicowany ze ścianą, który biegnie u dołu wzdłuż ściany, następnie wznosi się, by obramować przejście, definiując perspektywę przestrzeni. Może być również podświetlany taśmą LED!



ECLISSE SHODŌ DRZWI PRZESUWNE

**ZAINSPIRUJ SIĘ!****PODKREŚL SWÓJ STYL**

Możesz puścić wodze fantazji, nie martwiąc się o tworzenie kontrastów kolorystycznych. Wykończenia ościeży i paneli drzwiowych mogą być spójne kolorystycznie lub przeciwnie, mogą kontrastować ze sobą. Takie połączenia pozwalają tworzyć unikalne i oryginalne rozwiązania, doskonale harmonizujące z wyposażeniem domu.

ECLISSE SHODŌ BATTISCOPIA  
listwa przypodłogowa

ECLISSE SHODŌ DRZWI PRZESUWNE PODWÓJNE

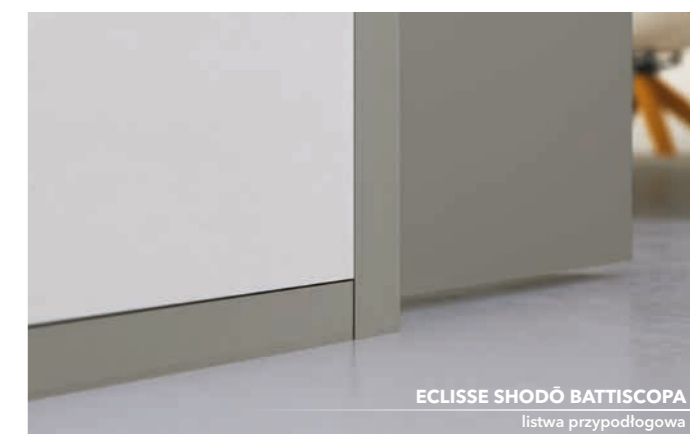
ECLISSE SHODŌ BATTISCOPIA  
listwa przypodłogowa



ECLISSE SHODŌ DRZWI ROZWIERANE  
wersja na zewnątrz



ECLISSE SHODŌ DRZWI PRZESUWNE PODWÓJNE

ECLISSE SHODŌ DRZWI ROZWIERANE



ECLISSE SHODŌ DRZWI ROZWIERANE  
wersja do wewnątrz



ECLISSE SHODŌ DRZWI ROZWIERANE

KOLEKCJA  
ECLISSE PODSTAWOWA

KOLEKCJA  
ECLISSE SYNTHESIS®

KOLEKCJA  
ECLISSE LUCE

KOLEKCJA  
ECLISSE 40

KOLEKCJA  
ECLISSE SHODŌ

KOLEKCJA  
ECLISSE CARE

ECLISSE  
AKCESORIA



**ECLISSE  
SHODŌ  
DRZWI ROZWIERANE**



**ECLISSE  
SHODŌ  
DRZWI PRZESUWNE**



**ECLISSE  
SHODŌ BATTISCOPIA  
LISTWA PRZYPODŁOGOWA**

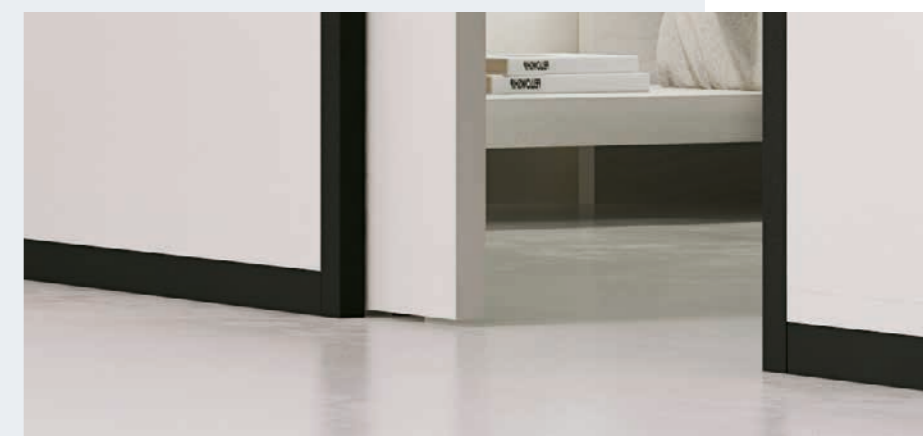

KOLEKCJA  
ECLISSE PODSTAWOWA

KOLEKCJA  
ECLISSE SYNTHESIS®

KOLEKCJA  
ECLISSE LUCE

KOLEKCJA  
ECLISSE 40

KOLEKCJA  
ECLISSE SHODŌ

KOLEKCJA  
ECLISSE CARE

ECLISSE  
AKCESORIA

# KOLEKCJA ECLISSE SHODŌ

## ECLISSE SHODŌ DRZWI PRZESUWNE

**PRODUKT:**  
Rama do drzwi przesuwanych chowanych w ścianę z ościeżnicą drewnianą zlicowaną ze ścianą

**STANDARDOWE ŚWIATŁO PRZEJŚCIA:**  
L od 600 do 1000 mm  
H od 2000 do 2700 mm

**AKCESORIA:**  
Spowalniacz ECLISSE BIAS® lub ECLISSE BIAS® DS



ściana z mokrym tynkiem



ściana gips-karton

## ECLISSE SHODŌ DRZWI PRZESUWNE PODWÓJNA

**PRODUKT:**  
Rama do podwójnych drzwi przesuwanych chowanych w ścianę z ościeżnicą drewnianą zlicowaną ze ścianą

**STANDARDOWE ŚWIATŁO PRZEJŚCIA:**  
L od 1200 do 2000 mm  
H od 2000 do 2700 mm

**AKCESORIA:**  
Spowalniacz ECLISSE BIAS® lub ECLISSE BIAS® DS



ściana z mokrym tynkiem



ściana gips-karton

## ECLISSE SHODŌ DRZWI ROZWIERANE

**PRODUKT:**  
Rama do drzwi rozwieranych ukrytych z ościeżnicą drewnianą zlicowaną ze ścianą

**WERSJE PRODUKTU:**  
Do wewnątrz / Na zewnątrz

**STANDARDOWE ŚWIATŁO PRZEJŚCIA:**  
L od 600 do 1000 mm  
H od 2000 do 2700 mm (drzwi do wewnątrz)  
H od 1989 do 2689 mm (drzwi na zewnątrz)



uniwersalna ościeżnica do ścian g-k oraz ścian murowanych



opcjonalnie drzwi

## ECLISSE SHODŌ BATTISCOPIA LISTWA PRZYPODŁOGOWA

**PRODUKT:**  
Profil aluminiowy do zlicowanej listwy przypodłogowej

**WYMIARY:**  
Miejsce na listwę przypodłogową: H 45 mm

**SKŁADNIKI:**  
Listwa aluminiowa L 2000 mm  
Łączniki  
Profile końcowe do listew w modelach przesuwanych oraz rozwieranych Kolekcji ECLISSE SHODŌ



ściana z mokrym tynkiem



ściana gips-karton



# KOLEKCJA ECLISSE CARE

## UDOGODNIENIA DLA NIEPEŁNOSPRAWNYCH

**Drzwi przesuwne chowane w ścianę znacznie ułatwiają poruszanie się osobom starszym i niepełnosprawnym.**

Drzwi znikając w ścianie nie zajmują pobliskich przestrzeni manewrowych i nie przeszkadzają w poruszaniu się wózka inwalidzkiego. Może on swobodnie przejechać bez napotkania przeszkód.

**ECLISSE to szereg rozwiązań sprzyjających uzyskaniu większej samodzielności osoby niepełnosprawnej lub ułatwieniu opieki nad nią.**



**ECLISSE EWOLUTO®** 108

**ECLISSE HOIST** 110

**ECLISSE TWICE** 112

**E-MOTION** 114



## KOTWIENIE DWUPUNKTOWE

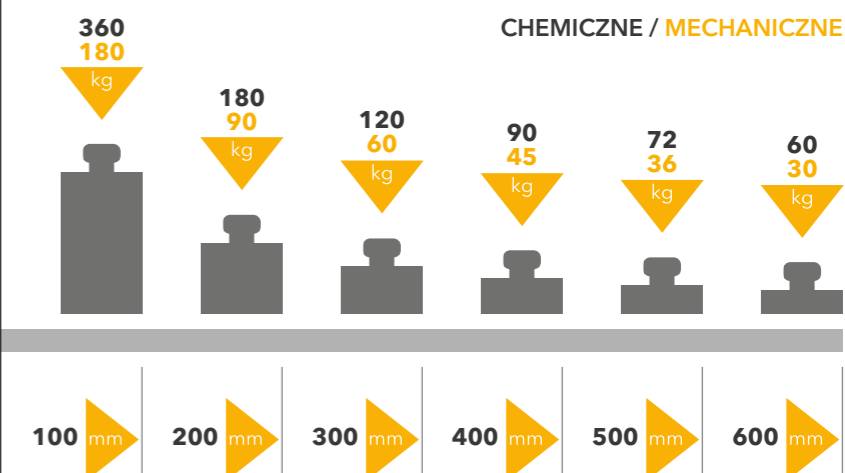

## CZTEROPUNKTOWE MOCOWANIE



We współpracy z instytutem CSI, firma ECLISSE przeprowadziła testy w celu określenia nośności pionowych powierzchni kieszeni kasety. Wartość udźwigu różni się w zależności od liczby punktów kotwienia, rodzaju użytych kotew oraz odległości pomiędzy ścianą a końcem mocowanego elementu. Wartości przedstawione na rysunku są wskazaniami ostrożnościowymi. Celem ustalenia szczegółów prosimy o kontakt z Działem Obsługi Klienta.

## ECLISSE EWOLUTO®



**W niewielkich przestrzeniach idealnym rozwiązaniem są drzwi przesuwne, które nie ograniczają pola manewru i nie utrudniają przejazdu wózka inwalidzkiego. Zdarza się, że w takich pomieszczeniach istnieje potrzeba zamontowania dodatkowych urządzeń na ścianie, w której zainstalowana jest kieszeń kasety. Z myślą o takich potrzebach firma ECLISSE stworzyła pierwszą wzmocnioną kasetę, która sama w sobie staje się ścianą i pozwala na przenoszenie obciążeń**

bezpośrednio na fragment ściany, w której znajduje się kieszeń kasety. Miejsce to można wykorzystać do zamocowania różnych uchwytów zabezpieczających i podtrzymujących, a nawet siedzisk prysznicowych. Jest to całkowicie bezpieczne! ECLISSE EWOLUTO® została zaprojektowana aby spełniać nietypowe potrzeby. **Jest bardzo wszechstronna.** Można ją zamontować pomiędzy kuchnią, a salonem aby przymocować szafki ścienne lub półki.

## ZAINSPIRUJ SIĘ!



STANDARDOWA KASETA

## SWOBODA PROJEKTOWANIA

Standardowe drzwi przesuwne pozwalają na odsłonięcie przestrzeni i nie stanowią przeszkody dla osób poruszających się na wózkach inwalidzkich, ale mogą mieć ograniczenia, jeśli uniemożliwiają wykorzystanie ściany, w którą są zainstalowane. Wzmocniona kaseata ECLISSE EWOLUTO® pozwala na bezpieczne montowanie elementów bez konieczności budowania dodatkowych ścian, które zmniejszyłyby dostępną przestrzeń.

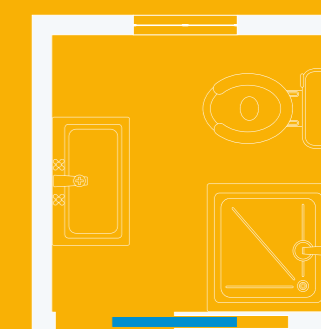

ECLISSE EWOLUTO®



# ECLISSE HOIST



ECLISSE HOIST jest wariantem produktu przeznaczonym do współpracy z urządzeniami podnoszącymi montowanymi na szynach służącymi do transportowania oraz pomocy w opiece nad ludźmi niepełnosprawnymi.

**Jest to rozwiązanie, które pozwala zlikwidować bariery architektoniczne** i daje możliwość skorzystania ze wszystkich zalet drzwi

przesuwanych w zakresie przestrzeni i mobilności. Wykonany na **zamówienie system** można mocować w przejściach o szerokości od 900 mm. Panel drzwiowy wystaje 100 mm, aby umożliwić założenie uchwytu, minimalne światło przejścia wynosi wtedy 800 mm. Maksymalne obciążenie skrzydłem drzwiowym wynosi 60 kg.



## ZAINSPIRUJ SIĘ!



### BEZPIECZNE PRZEJŚCIE

Specjalny kształt szyny oraz pozostałych elementów systemu przesuwanego nie zakłócają montażu i funkcjonowania szyny podnośnika, dzięki czemu drzwi można otwierać i zamykać bez żadnych przeszkód.

## TRADYCYJNE DRZWI ZAWIASOWE

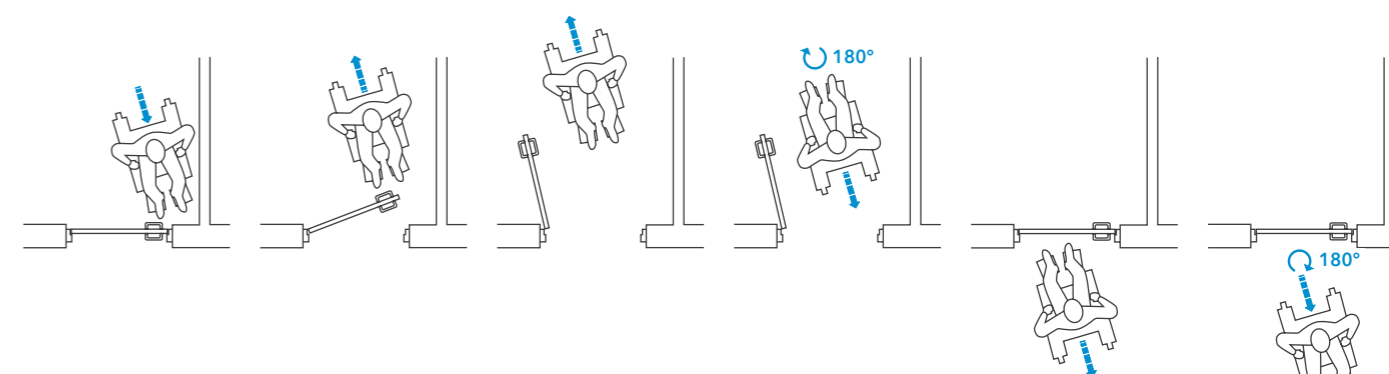

- 1 Podjeżdżasz do drzwi, pochylasz się do przodu aby złapać za klamkę.
- 2 Jedną ręką otwierasz drzwi, drugą przesuwasz wózek do tyłu.
- 3 Aby przejazd wózka inwalidzkiego był możliwy, drzwi należy całkowicie otworzyć.
- 4 Obracasz wózek inwalidzki o około 180 stopni.
- 5 Przekraczasz próg tyłem przez pchnięcie wózka jedną ręką, drugą ręką zamykasz drzwi.
- 6 Odwracasz wózek o 180 stopni i kontynuujesz jazdę.

## DRZWI PRZESUWNE ECLISSE



- 1 Podjeżdżasz do przesuwanych drzwi i je otwierasz.
- 2 Przekraczasz próg.
- 3 Zamykasz drzwi i kontynuujesz jazdę.



## ECLISSE TWICE



ECLISSE TWICE to system hybrydowy, który umożliwia, w razie potrzeby, przekształcenie drzwi przesuwnych w szerokie drzwi uchylne poprzez podniesienie dźwigni.

**Rozwiązanie, które pozwala na tymczasowe podwojenie światła przejścia. Polecane dla placówek służby zdrowia lub pomieszczeń przemysłowych, aby ułatwić transportowanie łóżek i dużych sprzętów.**

System składa się z konstrukcji z anodowanego aluminium i dwóch paneli wypełniających. Profil dostępny jest w wykończeniu aluminiowym lub w kolorach z palety RAL, natomiast panele wykonane są z ekologicznej płyty wiórowej w kolorze białym pokrytej farbą podkładową, gotowe do malowania.

Aby ułatwić czyszczenie i konserwację panele można łatwo zdemontować dzięki śrubie ukrytej pod uchwytem przegubowym.



### ZAINSPIRUJ SIĘ!

#### PODWÓJNE OTWARCIE, PODWÓJNA FUNKCJA, POJEDYNCZY GEST

Dzięki wygodnej dźwigni można błyskawicznie podwoić szerokość przejścia i równie łatwo przywrócić do pierwotnego stanu. Jest to niezwykle proste!

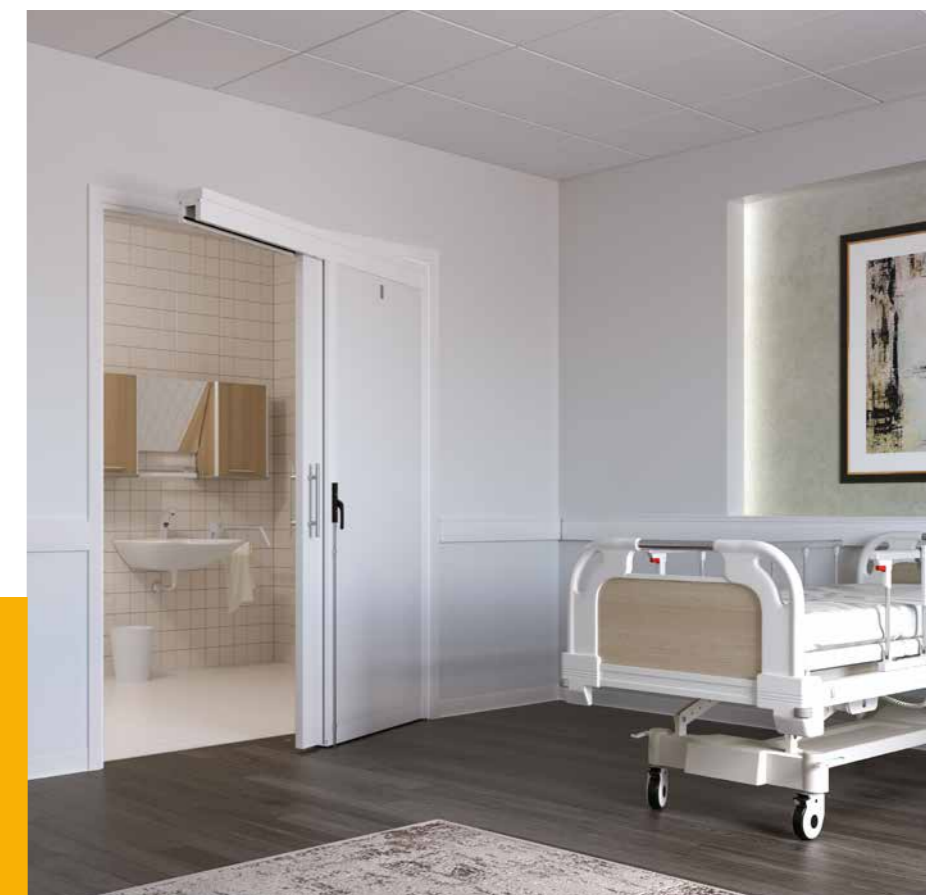



## ECLISSE E-MOTION



E-MOTION jest cichym i łatwym do zainstalowania silnikiem magnetycznym: jest dostarczany wstępnie zmontowany w specjalnej szynie jezdnej ze zintegrowanym kablem zasilającym. Gotowy do sterowania za pomocą przycisku.

**USTAWIANIE WŁASNE** - Osprzęt wyposażony jest w elektroniczne urządzenie, które przy pierwszym uruchomieniu inicjuje proces autoustawienia wykrywający parametry przesuwu skrzydła. Wartości zapisane przez urządzenie elektroniczne automatycznie określają cykl otwierania i zamykania drzwi (prędkość i przyspieszenie).

**ZAMONTUJ I WŁĄCZ** - Wystarczy podłączyć silnik do sieci zasilającej (230 V AC) i uruchomić napęd.

**DOSTOSUJ DO SIEBIE** - Po zakończeniu procesu autoustawienia wykwalifikowany instalator może przystąpić, jeśli to konieczne, do regulacji prędkości otwierania (0,30÷0,70 m/s), czułości wykrywania przeszkód oraz czasu otwierania.



### FUNKCJE DOSTĘPNE W STANDARDZIE

#### 1 PUSH&GO

Lekki manualny impuls na skrzydło automatycznie rozpoczyna cykl otwierania lub zamykania.

#### 3 OTWARCIE

Trzymając przycisk wciśnięty do momentu całkowitego otwarcia drzwi, drzwi pozostaną otwarte. Naciśnięcie przycisku po raz drugi przywraca tryb cyklu automatycznego.

#### 2 AUTOMATYKA

Otwarcie jest aktywowane impulsem podanym przez radar, pilota lub przycisk. Po otwarciu drzwi zamykają się automatycznie.

#### 4 MANUAL

W przypadku awarii zasilania urządzenie pracuje w trybie ręcznym, a brak trybu mechanicznego gwarantuje lekki i cichy ruch.

# KOLEKCJA ECLISSE CARE

## ECLISSE EWOLUTO®

### PRODUKT:

Wzmocniona kasetka do drzwi przesuwnych umożliwia montaż obciążeń bezpośrednio na ścianie, w której jest zainstalowana kieszeń

### STANDARDOWE ŚWIATŁO PRZEJŚCIA:

L drzwi pojedyncze od 590 do 990 mm  
L drzwi podwójne od 1180 do 1980 mm  
H 2020 mm

### AKCESORIA:

Spowalniacz ECLISSE BIAS® lub ECLISSE BIAS® DS  
Napęd magnetyczny  
Profil ochronny  
ECLISSE PUSH&PULL C  
Synchronizacja do drzwi podwójnych



wersja do mokrego tynku pojedyncza



wersja do mokrego tynku podwójna

## ECLISSE HOIST

### PRODUKT:

Rozwiązanie techniczne, które rozwiązuje problem funkcjonowania drzwi przesuwnych w połączeniu ze zmotoryzowanymi podnośnikami szynowymi dla osób niepełnosprawnych

### STANDARDOWE ŚWIATŁO PRZEJŚCIA:

Zaprojektowany dla przejścia od 900 mm, uzyskujemy przejście 800 mm  
(Panel drzwiowy wystaje, aby umożliwić montaż uchwytu)

### KOMPATYBILNE MODELE:

ECLISSE POJEDYNCZA  
ECLISSE LUCE POJEDYNCZA  
ECLISSE EWOLUTO®

## ECLISSE TWICE

### PRODUKT:

System hybrydowy umożliwiający połączenie drzwi przesuwnych z drzwiami rozwieranymi o podwójnej szerokości

### WERSJE PRODUKTU:

Rama pojedyncza do mokrego tynku i płyt gipsowo-kartonowych  
Do wewnątrz / Na zewnątrz

### WYMIARY OTWORU PRZESUWNEGO:

L od 700 do 1000 mm  
H od 2000 do 2600 mm

### CAŁKOWITE WYMIARY OTWORU:

L od 1390 do 1990 mm  
H od 2020 do 2620 mm

### INNE WYMIARY DOSTĘPNE NA ZAMÓWIENIE

## E-MOTION

### PRODUKT:

Napęd magnetyczny do otwierania i zamykania drzwi w kasetach ościeżnicowych

### KOMPATYBILNE MODELE Z POJEDYNCZYMI DRZWIAMI:

ECLISSE POJEDYNCZA  
ECLISSE LUCE POJEDYNCZA  
ECLISSE ZACHODZĄCA  
ECLISSE EWOLUTO®

### Dla światła przejścia:

L od 700 do 1300 mm  
H do 2600 mm

### KOMPATYBILNE MODELE Z PODWÓJNYMI DRZWIAMI:

ECLISSE PODWÓJNA  
ECLISSE LUCE PODWÓJNA  
ECLISSE EWOLUTO® PODWÓJNA

### Dla światła przejścia:

L od 700+700 do 1300+1300 mm  
H do 2600 mm

Może być instalowany we wcześniej zamontowanej kasetce\*

### AKCESORIA:

Pilot radiowy  
Radar  
Przycisk dotykowy  
Elektromechaniczna zapadka z radiowym sterowaniem\*\*

\* Światło przejścia jest zmniejszone w H o 20 mm

\*\* Tylko dla pojedynczych drzwi

## AKCESORIA

ECLISSE oferuje szeroką gamę akcesoriów i towarów dedykowanych, w które możesz wyposażać nasze systemy zgodnie ze swoim gustem i potrzebami. Możesz wybierać między drewnianymi i szklanymi panelami drzwiowymi oraz łączyć je z klamkami czy uchwytyami zaprojektowanymi tak, aby były piękne, a jednocześnie funkcjonalne.

Możesz wzbogacić swoje systemy przesuwne i rozwierane o akcesoria i urządzenia optymalizujące ich funkcjonalność, tak aby były zawsze wydajne i wygodne w użytkowaniu.

Szereg rozwiązań zaprojektowanych dla Ciebie!



# ECLISSE AKCESORIA

DRZWI, KLAMKI,  
URZĄDZENIA,  
AUTOMATYKA

Wszystko, czego potrzebujesz, aby systemy do drzwi chowanych w ścianę oraz ukryte drzwi rozwierane były w pełni funkcjonalne.

<b>ECLISSE DELTA</b>	122
<b>ECLISSE MIMESI</b>	123
<b>DRZWI ROZWIERANE</b>	124
<b>DRZWI PRZESUWNE</b>	128
<b>DRZWI ALUMINIOWO-SZKLANE</b>	134
<b>UCHWYTY I ZAMKI</b>	136
<b>KLAMKI</b>	144
<b>AKCESORIA</b>	152

# ECLISSE DELTA

Design Francesco Valentini | Lorenzo Ponzelli

## Ewolucja zlicowanej listwy przypodłogowej.

Oryginalna geometria konturująca przestrzeń.

**Iluzja listwy przypodłogowej zlicowanej ze ścianą, która tylko z boku ukazuje nową perspektywę.**

To nowatorska koncepcja listwy, która z elegancją i dyskrecją, a jednocześnie z mocnym charakterem zaznacza się przy ścianie. Trójwymiarowość jej geometrii zaznacza się przede wszystkim w kształcie elementów końcowych (opatentowanych), które czynią ją wyjątkową i niepowtarzalną.

**Idealne uzupełnienie nowoczesnego i nieco awangardowego stylu.**

### KOMPATYBILNOŚĆ:

Specyfika techniczna ECLISSE DELTA umożliwia zastosowanie jej bez żadnych ograniczeń.

ECLISSE sugeruje połączenie z następującymi modelami

- Kolekcja ECLISSE SYNTESIS®
- Kolekcja ECLISSE 40
- Kolekcja ECLISSE SHODŌ

### INFORMACJE TECHNICZNE:

ECLISSE DELTA jest dostępna w dwóch różnych wysokościach, 50 i 70 mm.

W obu wariantach szerokość listwy wynosi: u podłoża 13,5 mm; 1,6 mm w górnej krawędzi listwy.

Montaż za pomocą kleju montażowego lub silikonu.

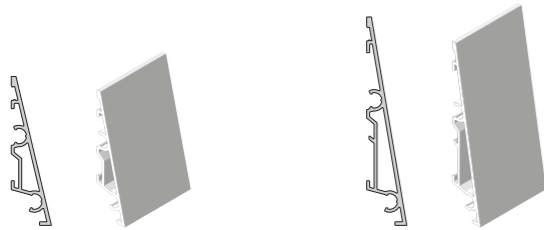

H 50 mm

H 70 mm



W połączeniu z ECLISSE SYNTESIS® LINE

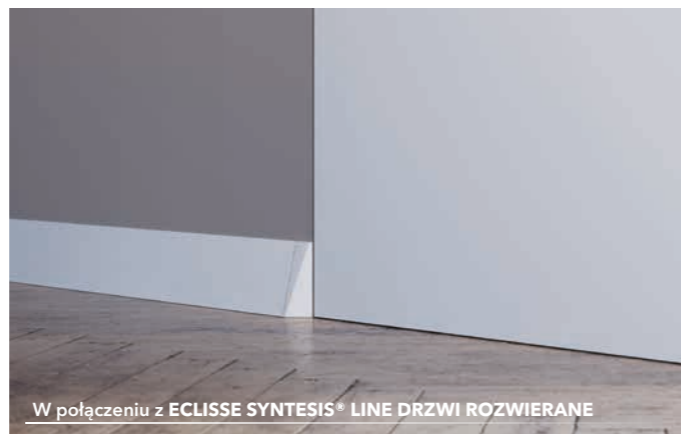

W połączeniu z ECLISSE SYNTESIS® LINE DRZWI ROZWIERANE



W połączeniu z ECLISSE 40

## WYKOŃCZENIA

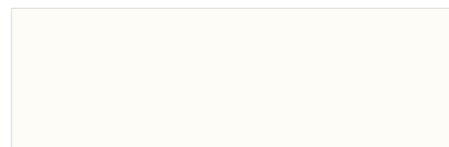

MALOWANA KOLOR ALUMINIUM

Malowana  
RAL 9010 BIAŁYMalowana  
CZARNA

# ECLISSE MIMESI

Wykonane z anodowanego aluminium.

Nowe profile ECLISSE MIMESI **zostały zaprojektowane w celu skomponowania przesuwnych modeli linii Syntesis® z ościeżnicą ECLISSE 40 umieszczoną w pobliżu** nadając pomieszczeniom harmonię i spójność.

Dostępne w kilku kolorach dokładnie dopasowanych do wykończenia wybranej ościeżnicy ECLISSE 40.

Nakładane są na obwód otworu kasety.

Dostępne do drzwi drewnianych, szklanych lub aluminiowo-szklanych.

### KOMPATYBILNE PRODUKTY:

- ECLISSE SYNTESIS® LINE
- ECLISSE SYNTESIS® LINE PODWÓJNA
- ECLISSE SYNTESIS® LUCE
- ECLISSE SYNTESIS® LUCE PODWÓJNA

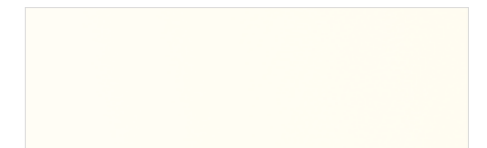

## WYKOŃCZENIA

Malowana  
RAL 9010 BIAŁYMalowana  
JASNY ŻŁOTY BRĄZMalowana  
CIEMNY ŻŁOTY BRĄZMalowana  
BRĄZ-GRAFIT

# DRZWI ROZWIERANE

## DRZWI MALOWANE

### DRZWI W FARBIE PODKŁADOWEJ do malowania

Skrzydła przygotowane do malowania umożliwiają pomalowanie drzwi w tym samym kolorze co ściana. Dzięki czemu otrzymujemy unikalny efekt jedności drzwi i ściany.

Alternatywnie, drzwi mogą być malowane kolorami z palety RAL bądź ozdobione wykończeniami lub nadrukami według intencji projektanta wnętrz lub inwestora.

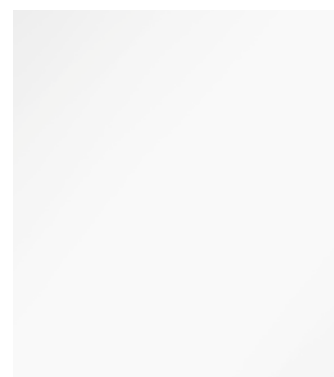

Malowane  
PODKŁAD BIAŁY

### DRZWI MALOWANE w kolorystyce RAL lub NCS

Dostępne w większości kolorów z palety RAL lub NCS. W związku z tym każdy jest w stanie dopasować kolorystykę skrzydła do wystroju wnętrza.

**Uwagi:** w przypadku wybrania koloru ciemnego należy koniecznie skontaktować się z biurem technicznym.



Malowane półmat oraz S-MAT  
kolory RAL lub NCS



# DRZWI ROZWIERANE

## DRZWI STONE

### DRZWI Z OKŁADZINĄ KAMIENNĄ KOLEKCJA STONE

Drzwi z okładziną kamienną STONE.

Okładzina naklejana jest na skrzydło z jednej lub obu stron.

Krawędź skrzydła malowana jest w kolorze RAL 7015 lub RAL 7006.

**Uwagi:** drzwi z okładziną kamienną dostępne są tylko do wysokości H 2400 mm.



## WYKOŃCZENIA

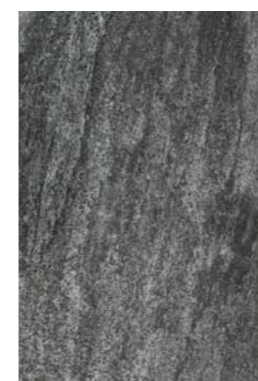

SILVER GRAY  
RAL 7015



GOLD GREEN  
RAL 7015

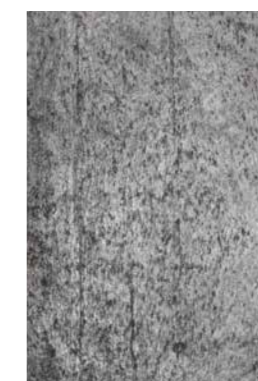

SILVER SHINE  
RAL 7015

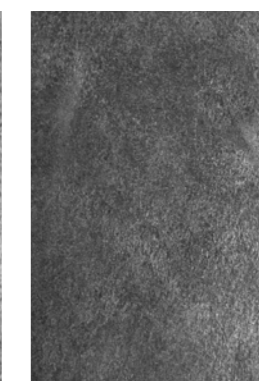

SILVER GALAXY  
RAL 7015



JERRA GREEN  
RAL 7015

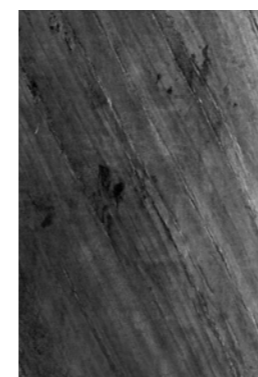

BLACK LINE  
RAL 7015

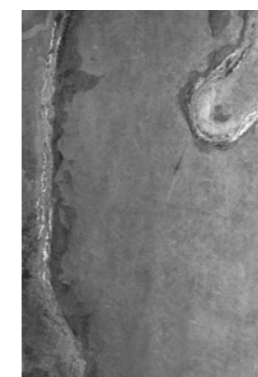

BLACK SLATE  
RAL 7015



BURNING FOREST  
RAL 7006



SANDY  
RAL 7006



AUTUMN WHITE  
RAL 7006

# DRZWI ROZWIERANE

## DRZWI DREWNIANE MALOWANE, FORNIROWANE

### DRZWI DREWNIANE MALOWANE, FORNIROWANE

Skrzydła Skrzydła konstrukcji płytowej do drzwi rozwieranych o grubości 40, 45 lub 50 mm malowane oraz fornirowane.

Konstrukcja skrzydła zbudowana jest z ramiaka sosnowego, wypełnienie stanowi plaster miodu, płyta poliuretanowa XPS lub płyta pełna wiórowa

#### Wymiary

ECLISSE produkuje skrzydła zarówno do systemów standardowych jak i niestandardowych wymiarów:

- szerokość 600-1200 mm
- wysokość do 3000 mm



### WYKOŃCZENIA

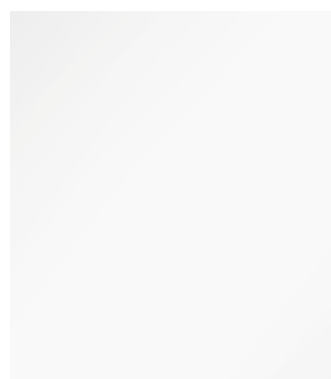

Malowane  
PODKŁAD BIAŁY

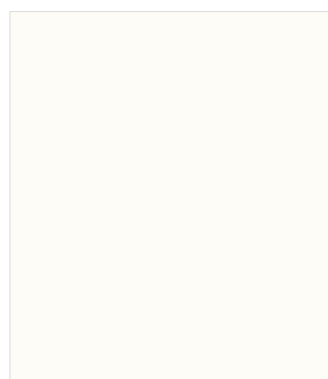

Malowane półmat oraz S-MAT  
RAL 9010 - RAL 9016 - RAL 9003



Malowane półmat oraz S-MAT  
kolory RAL lub NCS



LUSTRO



DĄB NATURA FLADER



DĄB NATURA FLADER SZCZOTKOWANY



ORZECH AMERYKAŃSKI

# DRZWI ROZWIERANE

## DRZWI Z LUSTREM - DRZWI Z TAFLĄ SZKLANĄ

### ZESTAW Z LUSTREM

Drzwi z lustrem (grubość lustra 4 mm). Lustro naklejane jest na powierzchnię skrzydła z jednej lub obu stron.

Krawędź drzwi malowana jest na kolor biały lub RAL (NCS).

**Uwagi:** Do zrealizowania zamówienia niezbędne jest dostosowanie klamki spełniającej wymóg dwuelementowego montażu.



### ZESTAW Z TAFLĄ SZKLANĄ

Drzwi z taflą szklaną (grubość szkła 4 mm). Szkło lakobel lub szkło malowane naklejane jest na powierzchnię skrzydła z jednej lub obu stron.

Krawędź drzwi malowana jest na kolor biały lub RAL (NCS).

#### Drzwi z taflą szklaną lakobel

Drzwi ze szkłem lakobel dostępne są tylko do wysokości H=2400, powyżej wysokości H=2400 należy zastosować szkło malowane w kolorystyce RAL.

#### Drzwi z taflą szklaną malowaną w kolorystyce RAL

Aby obliczyć cenę gotowego zestawu należy dodać cenę malowanego szkła do ceny zestawu przygotowanego do malowania farbami akrylowymi.

**Uwagi:** Do zrealizowania zamówienia niezbędne jest dostosowanie klamki spełniającej wymóg dwuelementowego montażu.

Przed złożeniem zamówienia skontaktuj się z działem handlowym w sprawie dostępności kolorystyki lakobelu.





# DRZWI PRZESUWNE

## KOLORYSTYKA DRZWI PRZESUWNYCH, OŚCIEŻNIC ORAZ OPASEK MASKUJĄCYCH

### DRZWI DREWNIANE MALOWANE, FORNIROWANE

Drzwi przesuwne wykonane są z ramiaka sosnowego, zewnętrzne powierzchnie stanowią płyty MDF o grubości 6mm co nadaje drzwicom idealnie gładką powierzchnię.

Ościeżnice wykonane z MDF, opaski maskujące 60 lub 80 mm.



### WYKOŃCZENIA

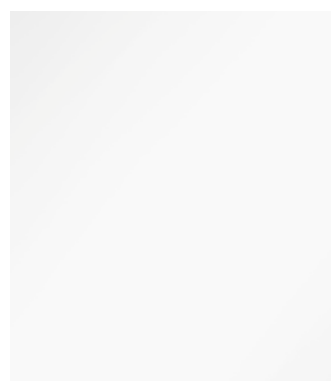

Malowane  
PODKŁAD BIAŁY

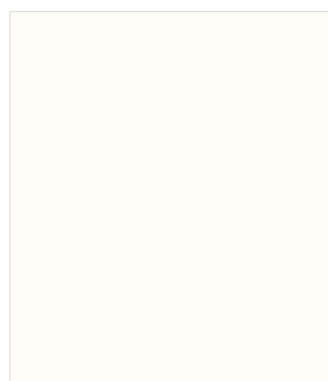

Malowane półmat oraz S-MAT  
RAL 9010 - RAL 9016 - RAL 9003



Malowane półmat oraz S-MAT  
kolory RAL lub NCS



LUSTRO



DĄB NATURA FLADER



DĄB NATURA FLADER SZCZOTKOWANY



ORZECH AMERYKAŃSKI

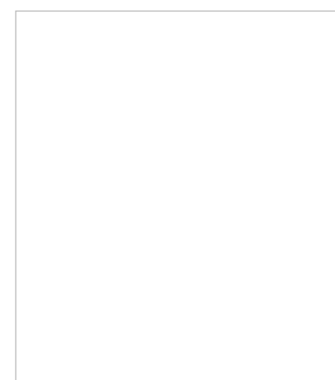

Laminowane w kolorystyce:  
DRE, INVADO, CLASSEN, ERKADO,  
INTENSO, CENTURION

# DRZWI PRZESUWNE

## DRZWI DREWNIANE MALOWANE, FORNIROWANE

### SKRZYDŁA MALOWANE

Skrzydła malowane w wersji półmat oraz s-mat dostępne są do wszystkich rodzajów systemów przesuwnych oraz rozwieranych. Podstawowa wersja wykończenia to kolory białe RAL 9003, 9010, 9016.

Dostępne również w innych kolorach RAL lub NCS.

#### Specyfikacja

- Drzwi przesuwne - grubość skrzydła 40 mm
- Skrzydło płytowe, wypełnienie stanowi plaster miodu
- Płyta poliuretanowa XPS oraz płyta wiórowa



### WYKOŃCZENIA

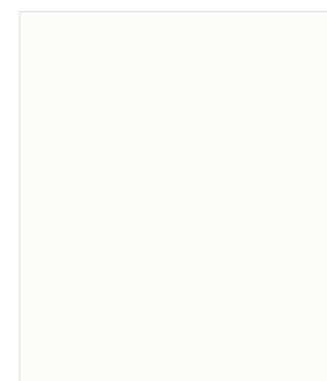

Malowane półmat oraz S-MAT  
RAL 9010 - RAL 9016 - RAL 9003



Malowane półmat oraz S-MAT  
kolory RAL lub NCS

# DRZWI PRZESUWNE

## DRZWI SZKLANE PRZESUWNE

### DRZWI PRZESUWNE SZKLANE

Drzwi przesuwne szklane są dostępne w wersji pojedynczej dla szerokości L od 600 do 1000 mm i podwójnej dla szerokości L od 600+600 do 1000+1000 mm i wysokości H od 2000 do 2700 mm.

Tafla szkła ma grubość 8 lub 10 mm i występuje w wariantach:

- przezroczysta float
- satyna decormat
- przezroczysta optiwhite
- satyna optiwhite
- przezroczysta grafit
- grafit decormat
- ze wzorem

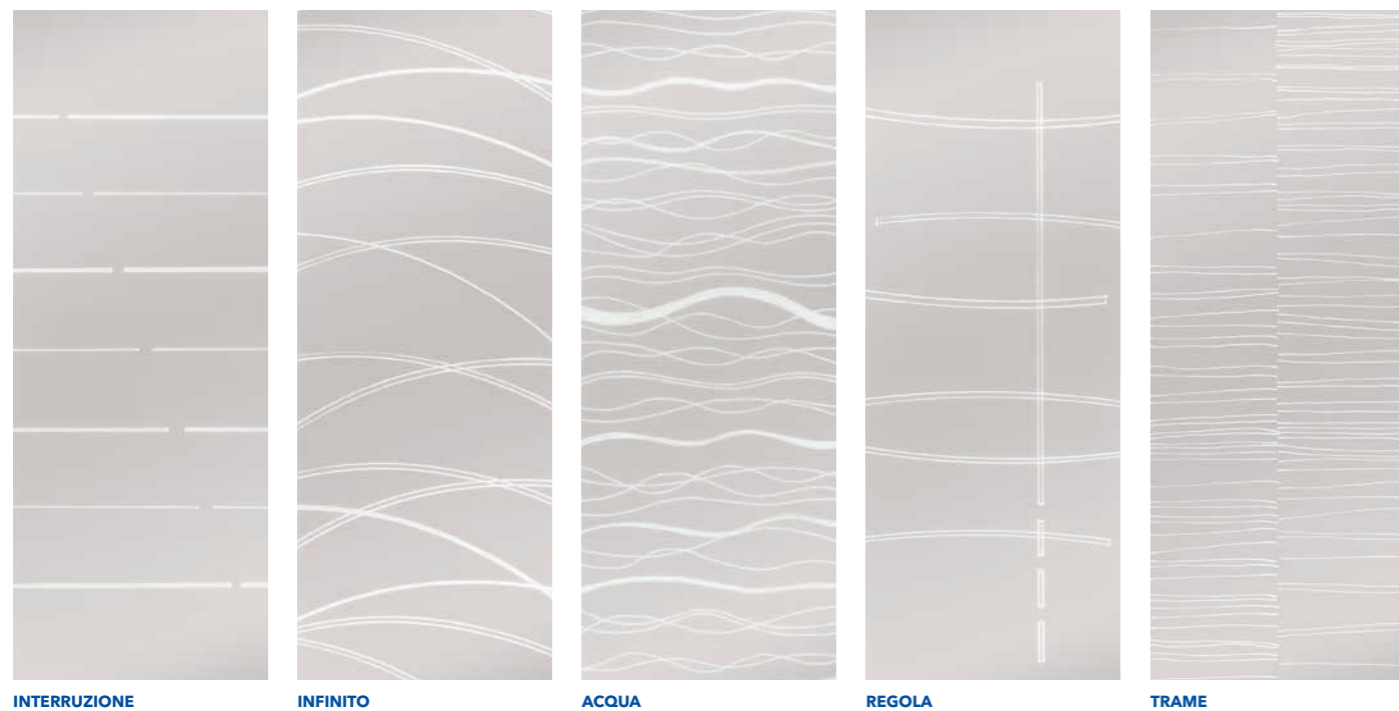

INTERRUZIONE

INFINITO

ACQUA

REGOLA

TRAME

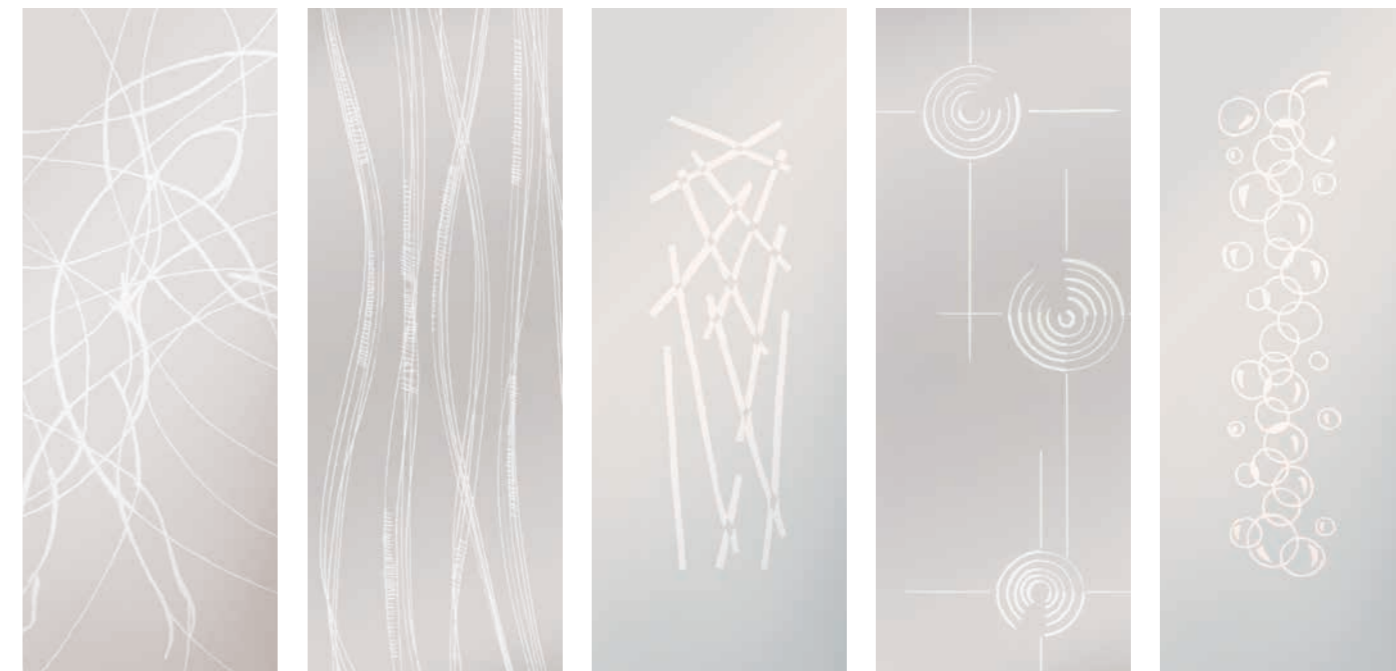

HAYLIN

ALGHE

SHANGHAI

PULL

BOLLE

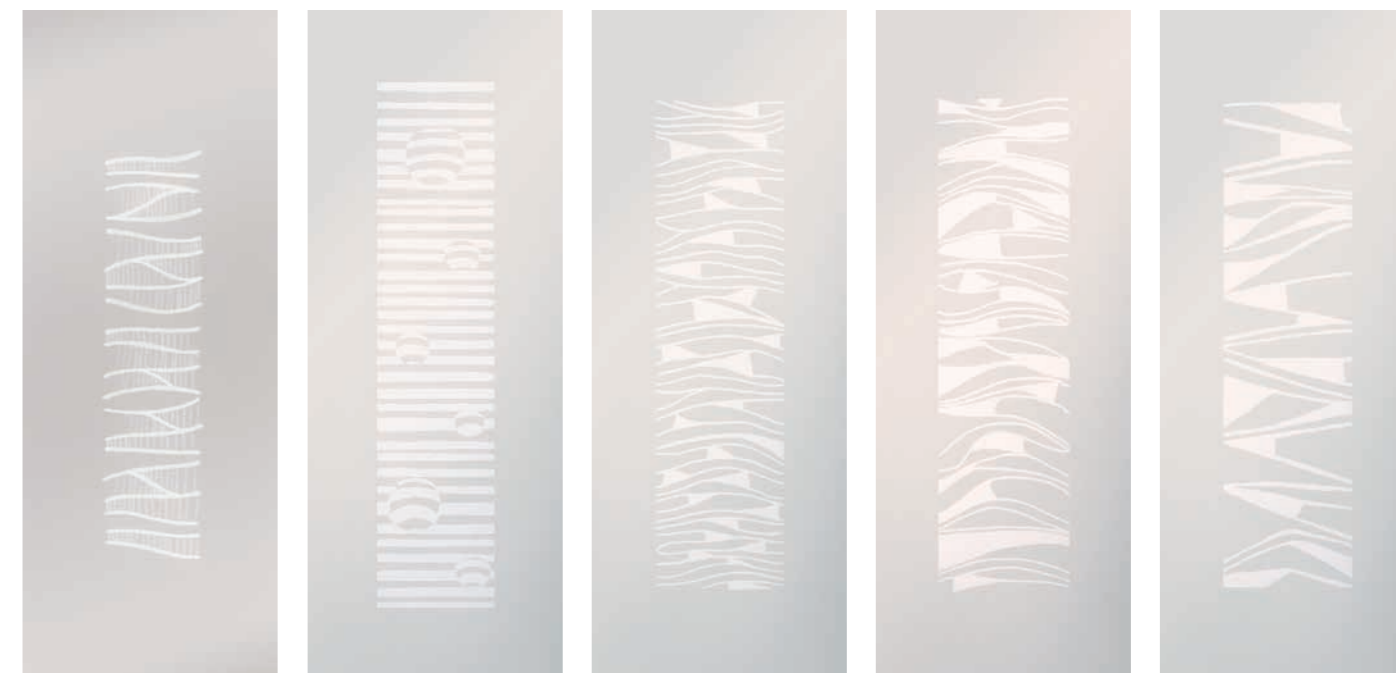

WAVES

AQUA MARINA

MACHU PICCHU

CUNEGONDA

CUNEI

#### UWAGI:

- Powyższe wzory sugerowane są do tafli w systemach pojedynczych. Po zastosowaniu ich w systemie podwójnym może wystąpić asymetria wzorów, co nie może być podstawą dochodzenia roszczeń reklamacyjnych.
- Tafla szkła wykonywane są zgodnie z normą PN-EN 12150-1. Szkło w budownictwie - Termicznie hartowane bezpieczne szkło sodowo-wapniowo-krzemianowe.

#### UWAGI:

- Powyższe wzory sugerowane są do tafli w systemach pojedynczych. Po zastosowaniu ich w systemie podwójnym może wystąpić asymetria wzorów, co nie może być podstawą dochodzenia roszczeń reklamacyjnych.
- Tafla szkła wykonywane są zgodnie z normą PN-EN 12150-1. Szkło w budownictwie - Termicznie hartowane bezpieczne szkło sodowo-wapniowo-krzemianowe.

# DRZWI PRZESUWNE

## DRZWI SZKLANE PRZESUWNE



CROSSING



NIK



DEDALO



GEO



MIRAGE



SPRING



ULIVO



BLOW



TROPICI



FALL



RIFLESSI



SPACE AGE



SPACE AGE 1



TRIA



QUATRY



OPALE



GREEN



CANNE AL VENTO



IBISCUS



IBISCUS 2

### UWAGI:

- Powyższe wzory sugerowane są do tafli w systemach pojedynczych. Po zastosowaniu ich w systemie podwójnym może wystąpić asymetria wzorów, co nie może być podstawą dochodzenia roszczeń reklamacyjnych.
- Tafle szkła wykonywane są zgodnie z normą PN-EN 12150-1. Szkło w budownictwie - Termicznie hartowane bezpieczne szkło sodowo-wapniowo-krzemianowe.

### UWAGI:

- Powyższe wzory sugerowane są do tafli w systemach pojedynczych. Po zastosowaniu ich w systemie podwójnym może wystąpić asymetria wzorów, co nie może być podstawą dochodzenia roszczeń reklamacyjnych.
- Tafle szkła wykonywane są zgodnie z normą PN-EN 12150-1. Szkło w budownictwie - Termicznie hartowane bezpieczne szkło sodowo-wapniowo-krzemianowe.

# DRZWI ALUMINIOWO-SZKLANE

## DO SYSTEMÓW PRZESUWNYCH ORAZ ROZWIERANYCH

### WYKOŃCZENIA SZKŁA do modeli pojedynczych oraz podwójnych



SZKŁO DYMIONE



BRĄZOWE



SATYNA DYMIONE



SATYNA BRĄZOWA



REFLEX DYMIONE



REFLEX BRĄZOWY



PRZEŹROCZYSTE EXTRA JASNE



SATYNA EXTRA JASNA



LUSTRO

### WYKOŃCZENIA PROFILI I DEDYKOWANYCH UCHWYTÓW



Malowana  
JASNY ŻŁOTY BRĄZ



Malowana  
CIEMNY ŻŁOTY BRĄZ



Malowana  
BRĄZ-GRAFIT

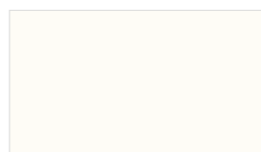

Malowana  
RAL 9010 BIAŁY



ANODOWANE ALUMINIUM

#### UWAGI:

- Drzwi przesuwne jedno- i dwuszybowe oraz drzwi rozwierane jednoszybowe są grubości 40 mm. W przypadku drzwi rozwieranych dwuszybowych całkowita grubość drzwi wynosi 45 mm.
- W przypadku jednoszybowych drzwi przesuwnych wykończenie LUSTRO jest obustronne. W przypadku jednoszybowych drzwi rozwieranych wykończenie LUSTRO jest po stronie zlicowanej, natomiast po drugiej stronie malowane na czarno.
- Aluminiowo - szklane drzwi przesuwne są wyposażone w uchwyt (bez zamka). Do drzwi rozwieranych można dobrać klamki własne.

### UCHWYTY / KLAMKI DEDYKOWANE



Do drzwi przesuwnych z pojedynczą taflą szklaną  
UCHWYT BEZ ZAMKA (w standardzie)



Z POKRĘTŁEM



Do drzwi przesuwnych z podwójną taflą szklaną  
UCHWYT BEZ ZAMKA (w standardzie)



Z POKRĘTŁEM



Do drzwi rozwieranych jedno- i dwuszybowych - klamka **ZANTE**  
ZAMEK OSZCZĘDNOŚCIOWY I Z POKRĘTŁEM



Do drzwi rozwieranych dwuszybowych - **ECLISSE 40+uno**  
ZAMEK OSZCZĘDNOŚCIOWY I Z POKRĘTŁEM



Zamek do drzwi rozwieranych  
Dostarczany standardowo w tej samej lub zbliżonej kolorystyce co rama aluminiowa

	JASNY ŻŁOTY BRĄZ	CIEMNY ŻŁOTY BRĄZ	BRĄZ-GRAFIT	RAL 9010 BIAŁY	ANODOWANE ALUMINIUM
SZKŁO DYMIONE	● ● ●	● ● ●	● ● ● ● ●	● ● ● ● ●	● ● ● ● ●
SATYNA DYMIONE	● ● ●	● ● ●	● ● ● ● ●	● ● ● ● ●	● ● ● ● ●
REFLEX DYMIONE	● ● ●	● ● ●	● ● ● ● ●	● ● ● ● ●	● ● ● ● ●
BRĄZOWE	● ● ●	● ● ●	● ● ● ● ●	● ● ● ● ●	● ● ● ● ●
SATYNA BRĄZOWA	● ● ●	● ● ●	● ● ● ● ●	● ● ● ● ●	● ● ● ● ●
REFLEX BRĄZOWY	● ● ●	● ● ●	● ● ● ● ●	● ● ● ● ●	● ● ● ● ●
PRZEŹROCZYSTE EXTRA JASNE			●	●	●
SATYNA EXTRA JASNA	● ● ●	● ● ●	● ● ● ● ●	● ● ● ● ●	● ● ● ● ●
LUSTRO	● ● ●	● ● ●	● ● ● ● ●	● ● ● ● ●	● ● ● ● ●

●  
**Drzwi przesuwne z pojedynczym szkłem**  
Kolekcja ECLISSE SYNTESIS®

●  
**Drzwi przesuwne z podwójnym szkłem**  
Kolekcja ECLISSE SYNTESIS®

●  
**Drzwi rozwierane z pojedynczym szkłem**  
Kolekcja ECLISSE SYNTESIS®

●  
**Drzwi rozwierane z podwójnym szkłem**  
Kolekcja ECLISSE SYNTESIS®

●  
**Drzwi rozwierane z podwójnym szkłem**  
Kolekcja ECLISSE 40

# UCHWYTY I ZAMKI

## DO DRZWI PRZESUWNYCH DREWNIANYCH

### EASY - Rozeta okrągła



UCHWYT BEZ ZAMKA

ZAMEK  
Z ROZETĄ NA KLUCZZAMEK  
Z ROZETĄ WCZAMEK  
NA WKŁADKĘ PATENTOWĄ

ZŁOTY POŁYSK

ZŁOTY MAT  
(patyna)

SREBRNY POŁYSK

SREBRNY MAT  
(satyna)

#### UWAGI:

- Uchwyty i zamki dostępne również w kolorze czarnym (na zamówienie).
- Zdjęcia zamków i uchwytów są poglądowe. Rzeczywisty kształt i kolor może różnić się od przedstawionych na zdjęciach.

### EASY - Rozeta kwadratowa



UCHWYT BEZ ZAMKA

ZAMEK  
Z ROZETĄ NA KLUCZZAMEK  
Z ROZETĄ WCZAMEK  
NA WKŁADKĘ PATENTOWĄ

ZŁOTY POŁYSK

ZŁOTY MAT  
(patyna)

SREBRNY POŁYSK

SREBRNY MAT  
(satyna)

#### UWAGI:

- Uchwyty i zamki dostępne również w kolorze czarnym (na zamówienie).
- Zdjęcia zamków i uchwytów są poglądowe. Rzeczywisty kształt i kolor może różnić się od przedstawionych na zdjęciach.

# UCHWYTY I ZAMKI

## DO DRZWI PRZESUWNYCH DREWNIANYCH

### CASSIOPEA

Rozeta okrągła

Rozeta kwadratowa



UCHWYT BEZ ZAMKA

ZAMEK  
Z ROZETĄ NA KLUCZZAMEK  
Z ROZETĄ WCSREBRNY MAT  
(satyna)

RAL 9010 BIAŁY

SREBRNY MAT  
(satyna)

RAL 9010 BIAŁY

### ECLISSE 40+uno

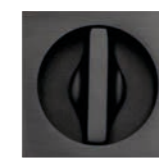

UCHWYT BEZ ZAMKA

ZAMEK  
Z ROZETĄ NA KLUCZZAMEK  
Z ROZETĄ WC

CHROM SATYNA

CHROM POŁYSK

GRAFIT MAT

POŁYSK CZARNA PERŁA

#### UWAGI:

- Zdjęcia zamków i uchwytów są poglądowe. Rzeczywisty kształt i kolor może różnić się od przedstawionych na zdjęciach.

#### UWAGI:

- Zdjęcia zamków i uchwytów są poglądowe. Rzeczywisty kształt i kolor może różnić się od przedstawionych na zdjęciach.

# UCHWYTY I ZAMKI

## DO DRZWI PRZESUWNYCH DREWNIANYCH

### ROZETA PROSTOKĄTNA



UCHWYT NIKIEL SZCZOTKOWANY  
32x150 mm (PARA)



UCHWYT CHROM SZCZOTKOWANY  
32x150 mm (PARA)



UCHWYT SZLIF STAL NIERDZEWNA  
55x135 mm (PARA)



UCHWYT NIKIEL SZCZOTKOWANY  
32x190 mm



ZAMEK HAKOWY NIKIEL SZCZOTKOWANY NA KLUCZ  
32x190 mm



ZAMEK HAKOWY NIKIEL SZCZOTKOWANY WC  
32x190 mm



UCHWYT CHROM SZCZOTKOWANY  
32x190 mm (PARA)



ZAMEK HAKOWY NIKIEL SZCZOTKOWANY WC  
32x190 mm



ZAMEK HAKOWY CHROM SZCZOTKOWANY WC  
32x190 mm

#### UWAGI:

- Uchwyty i zamki 32x190 mm oraz 32x150 mm. Brak możliwości zastosowania do lustra i lakobelu.
- Zamek oraz blacha zaczepowa występują tylko w odcieniu srebrna satyna i odbiegają kolorystycznie od uchwytów.
- Zdjęcia zamków i uchwytów są poglądowe. Rzeczywisty kształt i kolor może różnić się od przedstawionych na zdjęciach.

### ROZETA OWALNA



UCHWYT BEZ ZAMKA



ZAMEK Z ROZETĄ NA KLUCZ



ZAMEK Z ROZETĄ WC

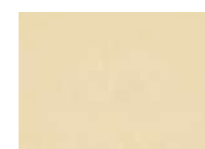

ZŁOTY POŁYSK

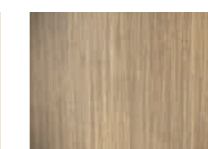

ZŁOTY MAT  
(patyna)



SREBRNY MAT  
(satyna)

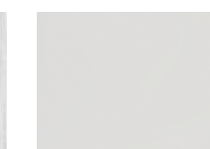

SREBRNY POŁYSK



SREBRNY POŁYSK

#### WYKOŃCZENIE

### BLACHA ZACZEPOWA

Nowy uchwyt COVER PLATE służący do wysuwania drzwi z kieszeni kasety **jest bardziej komfortowy w użyciu w porównaniu z tradycyjnym uchwytem-naparstkiem**. Możliwy do zastosowania we wszystkich modelach drzwi przesuwnych.

- Komfort wysuwania drzwi z kasety jest znacznie większy.
- Uchwyt do drzwi jest bardziej elegancki, bez konieczności dodatkowego wycięcia jak w tradycyjnym naparstku.
- W modelach z drzwiami podwójnymi uchwyt nie wystaje poza krawędź drzwi i umożliwia idealne połączenie dwóch paneli przesuwnych, zapobiegając przedostawaniu się światła między zamkniętymi drzwiami.



ZŁOTY POŁYSK



ZŁOTY MAT  
(patyna)



SREBRNY POŁYSK



SREBRNY MAT  
(satyna)



BIAŁY



TYTANIUM

#### UWAGI:

- Zdjęcia zamków i uchwytów są poglądowe. Rzeczywisty kształt i kolor może różnić się od przedstawionych na zdjęciach.
- \* W nodze dobojowej ościeżnicy nie wykonujemy nafrezowania pod blachę zaczepową. Blachę należy zmontować samodzielnie podczas montażu na odpowiedniej wysokości.

# UCHWYTY I ZAMKI

## DO DRZWI PRZESUWNYCH SZKLANYCH



**ZAMEK DO DRZWI SZKLANYCH Z CYLINDREM**  
POŁYSK / CHROM SATYNA



**ZAMEK DO DRZWI SZKLANYCH BEZ CYLINDRA**  
POŁYSK / CHROM SATYNA



**ZAMEK HAKOWY (Model 1)**  
SREBRNY MAT, ANODA do tafli 10 mm

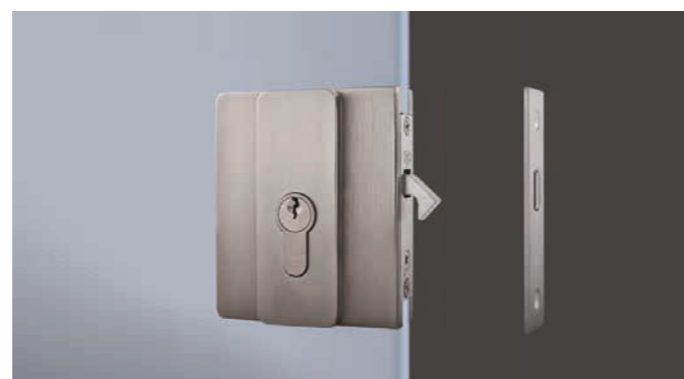

**ZAMEK HAKOWY (Model 2)**  
SREBRNY MAT, ANODA do tafli 8 oraz 10 mm



**THERA**  
CHROM POŁYSK / CHROM MAT



**MYRTA**  
CHROM POŁYSK / CHROM MAT



**KOS**  
STAL NIERDZEWNA SZLIF

### UWAGI:

- Większość okuć wyklucza możliwość całkowitego wsunięcia tafli w kieszeń kasety.
- W przypadku zastosowania zamków hakowych w kasecie Kolekcji ECLISSE SYNTESIS® VITRO należy samodzielnie wykonać nafrezowanie w drewnianej listwie dobojowej umożliwiające domknięcie drzwi.
- Zdjęcia zamków i uchwytów są poglądowe. Rzeczywisty kształt i kolor może różnić się od przedstawionych na zdjęciach.



**RELING**  
STAL NIERDZEWNA SZLIF



**RELING KWADRAT C**  
STAL NIERDZEWNA SZLIF



**RELING KWADRAT T**  
STAL NIERDZEWNA SZLIF

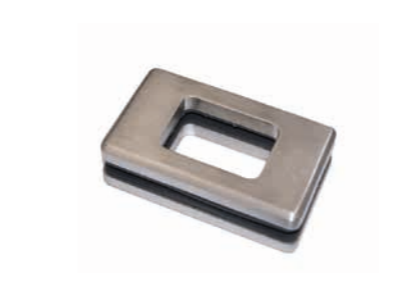

**PROSTOKĄTNY**  
STAL NIERDZEWNA SZLIF



**OKRĄGLY 58 mm**  
STAL NIERDZEWNA SZLIF



**OKRĄGLY 68 mm**  
STAL NIERDZEWNA SZLIF



**KWADRAT 75x75 mm**  
STAL NIERDZEWNA SZLIF



**PROSTOKĄT 50x152 mm**  
STAL NIERDZEWNA SZLIF

### UWAGI:

- Większość okuć wyklucza możliwość całkowitego wsunięcia tafli w kieszeń kasety.
- W przypadku zastosowania zamków hakowych w kasecie Kolekcji ECLISSE SYNTESIS® VITRO należy samodzielnie wykonać nafrezowanie w drewnianej listwie dobojowej umożliwiające domknięcie drzwi.
- Zdjęcia zamków i uchwytów są poglądowe. Rzeczywisty kształt i kolor może różnić się od przedstawionych na zdjęciach.



# KLAMKI

## DO DRZWI ROZWIERANYCH

### Model 4007 Q5 S



**49** CZARNY NIKIEL    **03** CHROM BŁYSZCZĄCY    **96** CHROM SZCZOTKOWANY    **142** NIKIEL SZCZOTKOWANY    **152** BIAŁY    **153** CZARNY



**ROZETA**    MODEL 4048 Q5S    MODEL 4048 Q5S    MODEL 4048 Q5S

### Model 3098 R 5S



**03** CHROM BŁYSZCZĄCY    **96** CHROM SZCZOTKOWANY    **142** NIKIEL SZCZOTKOWANY    **152** BIAŁY    **153** CZARNY



**ROZETA**    MODEL 4045 R5S    MODEL 4045 R5S    MODEL 4041 R5S

#### UWAGI:

- Zdjęcia zamków i uchwytów są poglądowe. Rzeczywisty kształt i kolor może różnić się od przedstawionych na zdjęciach.

### Model 2275 Q



**03** CHROM BŁYSZCZĄCY    **96** CHROM SZCZOTKOWANY    **141** TYTAN    **142** NIKIEL SZCZOTKOWANY    **153** CZARNY



**ROZETA**    MODEL 0986 Q    MODEL 1999 Q    MODEL 801 Q

### Model 3099 RT H



**03** CHROM BŁYSZCZĄCY    **96** CHROM SZCZOTKOWANY    **142** NIKIEL SZCZOTKOWANY    **152** BIAŁY    **153** CZARNY



**ROZETA**    MODEL 1985 RT    MODEL 1999 Q    MODEL 3045 RT

#### UWAGI:

- Zdjęcia zamków i uchwytów są poglądowe. Rzeczywisty kształt i kolor może różnić się od przedstawionych na zdjęciach.

# KLAMKI

## DO DRZWI ROZWIERANYCH

### Model 2732 RT



**03**  
CHROM BŁYSZCZĄCY

**96**  
CHROM SZCZOTKOWANY

**141**  
TYTAN

**142**  
NIKIEL SZCZOTKOWANY

**153**  
CZARNY

### ROZETA



MODEL 1985 RT

MODEL 1999 Q

MODEL 3045 RT

### PURE - kolekcja Nuda firmy Verum Italy

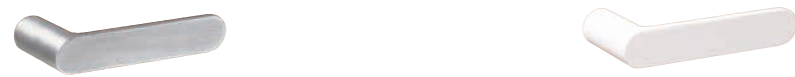

KLAMKA BEZ ZAMKA



ZAMEK  
Z ROZETĄ NA KLUCZ



ZAMEK  
Z ROZETĄ WC

SREBRNY MAT  
(satyna)

RAL 9016 BIAŁY

### UWAGI:

- Przed montażem klamki należy sprawdzić, czy średnica otworu w drzwiach wynosi max 21 mm.
- Zdjęcia zamków i uchwytów są poglądowe. Rzeczywisty kształt i kolor może różnić się od przedstawionych na zdjęciach.

### ECLISSE 40+uno



RAL 9010 BIAŁY MAT

NIKIEL POŁYSK

POŁYSK CZARNA PERŁA



KLAMKA BEZ ZAMKA

NIKIEL Z WYKOŃCZENIEM SATYNOWYM

CHROM SATYNA

GRAFIT MAT



RAL 9010 BIAŁY MAT

NIKIEL POŁYSK

POŁYSK CZARNA PERŁA



ZAMEK  
Z ROZETĄ NA KLUCZ

NIKIEL Z WYKOŃCZENIEM SATYNOWYM

CHROM SATYNA

GRAFIT MAT



RAL 9010 BIAŁY MAT

NIKIEL POŁYSK

POŁYSK CZARNA PERŁA



ZAMEK  
Z ROZETĄ WC

NIKIEL Z WYKOŃCZENIEM SATYNOWYM

CHROM SATYNA

GRAFIT MAT

### UWAGI:

- Przed montażem klamki należy sprawdzić, czy średnica otworu w drzwiach wynosi max 21 mm.
- Jeśli otwór jest mniejszy, należy nawiercić większy otwór i dopasować do klamki.
- Zdjęcia zamków i uchwytów są poglądowe. Rzeczywisty kształt i kolor może różnić się od przedstawionych na zdjęciach.

# UCHWYTY

## DO DRZWI ROZWIERANYCH

Kompatybilny z zamkiem magnesowym **TIRAPORTA** uchwyt do zamknięcia drzwi rozwieranych **SYNTESIS®**



UCHWYT OKRĄGŁY  
Ø 32 mm

tylko wersja pull  
pociągnij

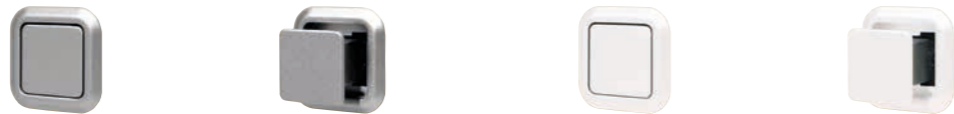

UCHWYT KWADRATOWY  
30x30 mm

tylko wersja pull  
pociągnij

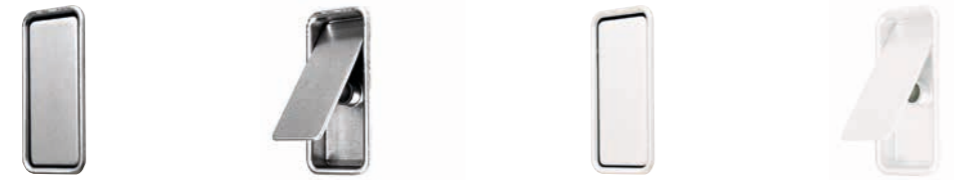

UCHWYT LEVETA  
30x60 mm

tylko wersja pull lever  
naciśnij i pociągnij

SZCZOTKOWANY NIKIEL

BIAŁY

### UWAGI:

- Regulowana siła magnesu jest w stanie spełnić wszelkie wymagania funkcjonalne, a jednocześnie daje możliwość dostosowywania otwierania do wymogów własnych, podnosząc komfort użytkowania w życiu codziennym!
- Uchwyt PULL:** po wewnętrznej stronie drzwi otwór drzwi jest zakryty plastikową naklejką do malowania. Nie jest kompatybilny z drzwiami rozwieranymi podwójnymi.
- Uchwyt PULL:** wyfrezowany otwór różni się od standardowego otworu na tradycyjną klamkę. Nie nadaje się do ECLISSE SYNTESIS® LINE DRZWI UKRYTE PODWÓJNA.
- Zdjęcia zamków i uchwytów są poglądowe. Rzeczywisty kształt i kolor może różnić się od przedstawionych na zdjęciach.

# KLAMKI

## DO DRZWI ROZWIARANYCH ALUMIOWO SZKLANYCH

### ZANTE



KLAMKA BEZ ZAMKA



ZAMEK Z ROZETĄ WC

### ECLISSE 40+uno



KLAMKA BEZ ZAMKA



ZAMEK Z ROZETĄ WC

### WYKOŃCZENIA



Malowana  
JASNY ŻŁOTY BRĄZ



Malowana  
CIEMNY ŻŁOTY BRĄZ



Malowana  
BRĄZ-GRAFIT

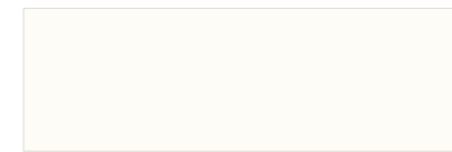

Malowana  
RAL 9010 BIAŁY



ANODOWANE ALUMINIUM

### UWAGI:

- Klamki zaprojektowane z myślą o dopasowaniu do wybranej powierzchni ościeżnicy aluminiowej; dostępne tylko do kolekcji drzwi aluminiowo-szklanych, nie możliwości sprzedaży jako osobny asortyment.
- Zdjęcia zamków i uchwytów są poglądowe. Rzeczywisty kształt i kolor może różnić się od przedstawionych na zdjęciach.

# UCHWYTY

## DO SZAFEK UKRYTYCH W ŚCIANIE - ECLISSE SYNTESIS® AREO

### Zamek magnetyczny TIRAPORTA



UCHWYT OKRĄGŁY

Ø 32 mm



UCHWYT KWADRATOWY

30x30 mm

SZCZOTKOWANY NIKIEL

BIAŁY

### SPOSÓB OTWIERANIA



UCHWYT LEVETA

30x60 mm

SZCZOTKOWANY NIKIEL

BIAŁY

### UCHWYTY PULL



12x296x22 mm

SZCZOTKOWANY NIKIEL

BIAŁY

#### UWAGI:

- Zdjęcia zamków i uchwytów są poglądowe. Rzeczywisty kształt i kolor może różnić się od przedstawionych na zdjęciach.

# UCHWYTY

## DO SZAFEK UKRYTYCH W ŚCIANIE - ECLISSE SYNTESIS® TECH

### SPOSÓB OTWIERANIA



UCHWYT LEVETA

30x60 mm

SZCZOTKOWANY NIKIEL

BIAŁY

### ZAMEK NA KLUCZ \*



#### UWAGI:

- Zdjęcia zamków i uchwytów są poglądowe. Rzeczywisty kształt i kolor może różnić się od przedstawionych na zdjęciach.
- \* Brak kompatybilności z modelami z podwójnymi drzwiami.

# AKCESORIA

## URZĄDZENIA I AUTOMATYKA

### ECLISSE BIAS® - Spowalniacz jednokierunkowy do drzwi przesuwnych

**ECLISSE BIAS® to amortyzator do drzwi przesuwnych, który montowany jest w szynie aluminiowej.** Wyposażony jest w tłok olejowy. Jego zadaniem jest spowolnienie drzwi w momencie zamykania. Gwarantuje poprawną pracę przy skrzydłach o wadze do 100 kg.

Można go również zastosować do wcześniej zainstalowanej kasety. Modele podwójne wymagają akcesoriów do każdego panelu drzwiowego.

Dotyczy wszystkich modeli z wyjątkiem ECLISSE CIRCULAR.



### ECLISSE BIAS® DS - Spowalniacz dwukierunkowy do drzwi przesuwnych

**ECLISSE BIAS® DS to dwukierunkowy spowalniacz do drzwi przesuwnych, który montowany jest w szynie aluminiowej.** Jego zadaniem jest spowolnienie drzwi zarówno w momencie otwierania, jak i zamykania. Gwarantuje poprawną pracę przy skrzydłach o wadze do 100 kg.

Można go również zastosować do wcześniej zainstalowanej kasety. Modele podwójne wymagają akcesoriów do każdego panelu drzwiowego.

Kompatybilny ze wszystkimi modelami, z wyjątkiem kasety ECLISSE TELESKOPOWA i ECLISSE CIRCULAR. Możliwość zastosowania przy przejściach o szerokości od 700 mm w Kolekcji ECLISSE SYNTESIS®, w pozostałych kolekcjach od 800 mm (patrz instrukcja montażu).



### SAMOZAMYKACZ DO DRZWI PRZESUWNYCH

**System zamykania automatycznego, który po manualnym otwarciu drzwi powoduje ich samoczynne zamknięcie.**

Urządzenie montowane jest do stalowego pionowego słupka kasety przed montażem ościeżnic. Dzięki regulowanej prędkości zamykania drzwi gwarantuje domykanie paneli drzwiowych o wadze do 40 kg. Aby uzyskać delikatny domyk drzwi, zalecamy połączenie ze spowalniaczem.

Można go również zastosować do wcześniej zainstalowanej kasety.

**Uwagi:** przy zastosowaniu samozamykacza szerokość przejścia zmniejsza się o 10 mm.

Kompatybilny z drzwiami drewnianymi w modelach: ECLISSE POJEDYNCZA, ECLISSE LUCE POJEDYNCZA i ECLISSE ZACHODZĄCA.



### SYNCHRONIZACJA DO DRZWI PODWÓJNYCH

**Synchronizacja do drzwi podwójnych umożliwia synchroniczne otwieranie i zamykanie dwojga drzwi - otwierając jedno skrzydło synchronicznie otwiera się również drugie.** Jest w standardzie dostarczana z ECLISSE BIAS® (w kasecie ECLISSE SYNTESIS® LINE).

W przypadku wagi skrzydeł 25+25 kg urządzenie spowalnia i domyka drzwi. Jeżeli natomiast waga skrzydeł jest większa, maksymalnie do wagi 50+50 kg system jedynie spowalnia przesuwające się skrzydła.

Można go również zastosować do wcześniej zainstalowanej kasety.

Kompatybilna z drzwiami drewnianymi w modelach ECLISSE PODWÓJNA, ECLISSE LUCE PODWÓJNA i ECLISSE EWOLUTO® PODWÓJNA o szerokości przejścia od 600+600 do 1000+1000 mm.

**Uwagi:** w przypadku przejścia o wymiarach 600+600 mm panele drzwiowe wystają z ościeżnicy, przez co szerokość przejścia jest zmniejszona.

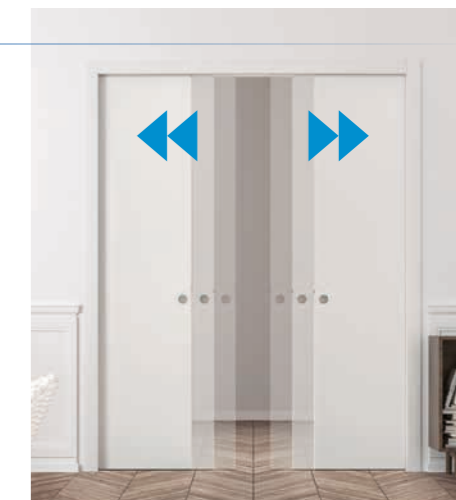

### SYNCHRONIZACJA DO DRZWI PODWÓJNYCH DO KASETY SYNTESIS®

**Synchronizacja do podwójnych drzwi Kolekcji ECLISSE SYNTESIS® umożliwia synchroniczne otwieranie i zamykanie dwojga drzwi poprzez przesuwanie jednego skrzydła drzwiowego.** Jest w standardzie dostarczana z ECLISSE BIAS®.

W przypadku wagi skrzydeł 25+25 kg urządzenie spowalnia i domyka drzwi. Jeżeli natomiast waga skrzydeł jest większa, maksymalnie do wagi 50+50 kg system jedynie spowalnia przesuwające się skrzydła.

Można go również zastosować do wcześniej zainstalowanej kasety.

Kompatybilna z drzwiami drewnianymi w modelach ECLISSE SYNTESIS® LINE PODWÓJNA i ECLISSE SYNTESIS® LUCE PODWÓJNA o szerokości przejścia od 600+600 do 1000+1000 mm.

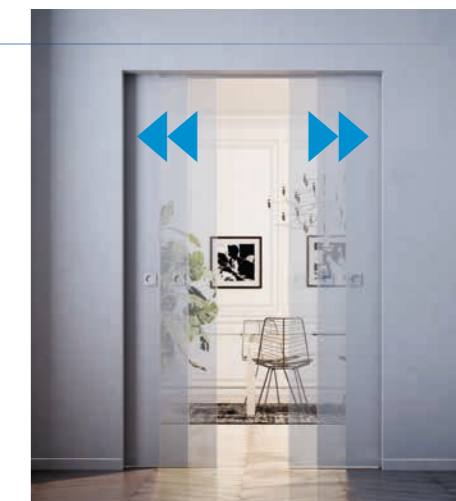

## SYNCHRONIZACJA do KASETY TELESKOPOWEJ

Dzięki synchronizacji w modelu teleskopowym pociągając pierwsze drzwi jednocześnie otwierają lub zamykają się drugie. Jest montowana do drzwi bez konieczności zdejmowania szyn i można ją łączyć ze spawalniczem ECLISSE BIAS®.

Kaseta teleskopowa podwójna wymaga osobnego akcesorium do każdej pary drzwi.  
Można go również zastosować do wcześniej zainstalowanej kasety.

Kompatybilna tylko z drzwiami drewnianymi w modelach ECLISSE TELESKOPOWA i ECLISSE TELESKOPOWA PODWÓJNA.

**Uwagi:** panele drzwiowe wystają poza obrys ościeżnicy.



## ECLISSE PUSH&PULL

ECLISSE PUSH&PULL pozwala na wysunięcie drzwi całkowicie schowanych w kasecie poprzez niewielkie dociśnięcie skrzydła drzwiowego.

Gwarancja prawidłowej pracy dla drzwi drewnianych i szklanych, dla paneli drzwiowych o wadze do 50 kg.

Modele z drzwiami podwójnymi wymagają osobnego akcesorium do każdego panelu drzwi.  
Można go również zastosować do wcześniej zainstalowanej kasety.

ECLISSE PUSH&PULL C ma zastosowanie w modelach Kolekcja ECLISSE PODSTAWOWA, z wyjątkiem ECLISSE TELESKOPOWA i ECLISSE CIRCULAR, o następujących wymiarach:

- do drzwi jednoskrzydłowych o wymiarach od 600 do 1200 mm
- do drzwi podwójnych o wymiarach od 600+600 do 1200+1200 mm

ECLISSE PUSH&PULL S ma zastosowanie w modelach Kolekcji ECLISSE SYNTESIS® o następujących wymiarach:

- do drzwi jednoskrzydłowych o wymiarach od 600 do 1300 mm
- do drzwi podwójnych o wymiarach od 600+600 do 1300+1300 mm

Obie wersje są kompatybilne ze spawalniczem ECLISSE BIAS®. Brak kompatybilności ze spawalniczem dwukierunkowym ECLISSE BIAS® DS oraz synchronizacją w drzwiach podwójnych w kasetach SYNTESIS® i w kasetach ościeżnicowych.

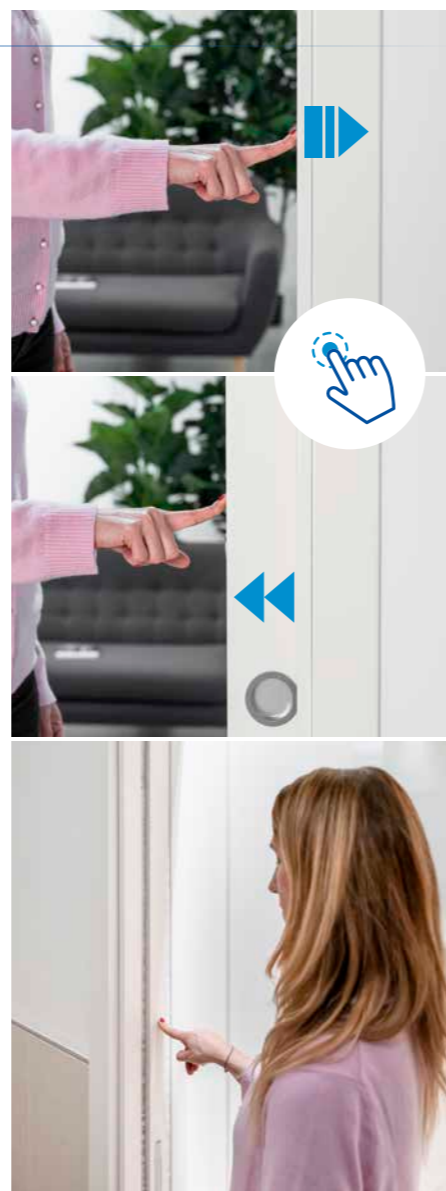

## E-MOTION - Napęd magnetyczny

E-MOTION to cichy i łatwy w montażu napęd, który umożliwia automatyczne otwieranie i zamykanie drzwi przy użyciu unikalnej technologii magnetycznej. Silnik jest zintegrowany ze specjalną szyną, która jest wstępnie zmontowana, wraz z kablem zasilającym i gotowa do sterowania przyciskiem.

Można go również zastosować do wcześniej zainstalowanej kasety.

Szczegółowe informacje, dedykowane akcesoria i kompatybilne kasety znajdują się w rozdziale Kolekcja ECLISSE CARE.



## PROFIL OCHRONNY

Profil aluminiowy montowany w dolnej części drzwi. Chroni nafrezowanie w drzwiach przesuwnych przed odkształceniami spowodowanymi oddziaływaniem wilgoci. Zapobiega ewentualnemu pęcznieniu drewna, które mogłoby utrudniać prawidłowe przesuwanie drzwi zapewniając gładkość i płynność podczas przesuwania.

Profil ochronny został zaprojektowany tak, aby idealnie współdziałał z plastikowym przewodnikiem drzwi dostarczonym standardowo ze wszystkimi kasetami ECLISSE.

W celu montażu wystarczy dopasować nafrezowanie do rozmiaru profilu aluminiowego.

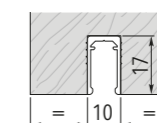
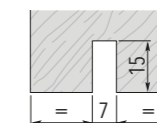

## ECLISSE CLICK

ECLISSE CLICK to wieszak, który przykręca się bezpośrednio do poziomych poprzeczek kasety ECLISSE do ścian gips-karton. Po jego naciśnięciu pojawi się haczyk do wieszania kurtek, płaszczy i czapek itp.

Może być montowany na zewnątrz kasety, częściowo wystając lub być zlicowany ze ścianą.

Informacje techniczne:

- kolor biały
- wymiary L 190 x H 102 x Gr 29 mm
- maksymalny udźwig do 5 kg

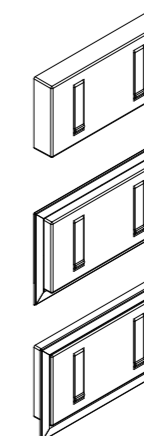

## UCHWYTY MOCUJĄCE TAFLĘ SZKLANĄ W KASECIE

**UCHWYTY FREZOWANE:** wymagają dwóch nacięć na kształt „jaskółczego ogona” w górnej części tafli szklanej.

- Maksymalna waga drzwi szklanych: 100 kg
- Wymiary: L 100 x H 35 x Gr 26 mm
- Grubość szkła: 8 i 10 mm

**UCHWYTY ZACISKOWE:** są nakładane bezpośrednio na tafle szkła bez konieczności otworowania.

- Maksymalna waga drzwi szklanych: 80 kg
- Wymiary: L 145 x H 45 x Gr 27 mm
- Grubość szkła: 8 i 10 mm

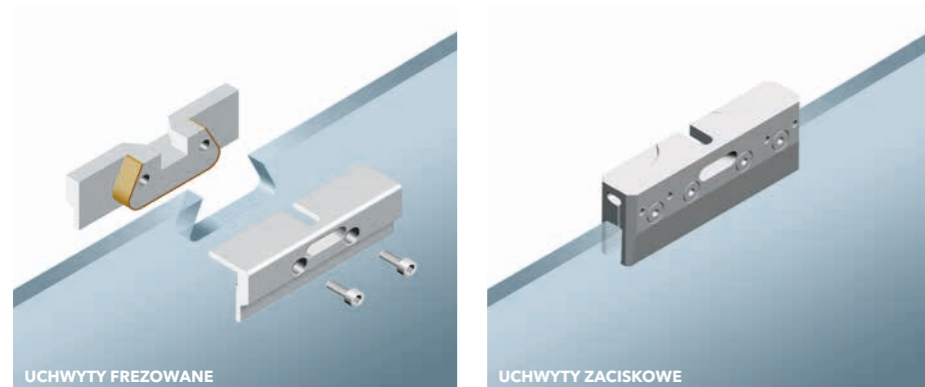

## VITRO - Maskownica do drzwi szklanych

ECLISSE VITRO to **adapter do drzwi szklanych** do modeli z Kolekcji ECLISSE SYNTESIS®.

W skład zestawu wchodzi:

- listwa ze stali nierdzewnej (1)
- drewniana listwa pokryta powłoką PCV do malowania (2)
- dwa aluminiowe profile pionowe na szczotki pokryte PVC do malowania (3)
- przewodnik dolny do tafli szklanej

Listwa ze stali nierdzewnej dostępna jest w następujących wersjach:

- do **uchwytów frezowanych** (wysokość H 57 mm)
  - do **uchwytów zaciskowych** (wysokość H 63 mm)
- E-THIN ECLISSE do modeli SYNTESIS® uchwyt do mocowania tafli szklanej w formie aluminiowej listwy (wys. 30 mm).

Adapter VITRO można łączyć wyłącznie z drzwiami szklanymi o maksymalnej grubości szkła 10 mm.

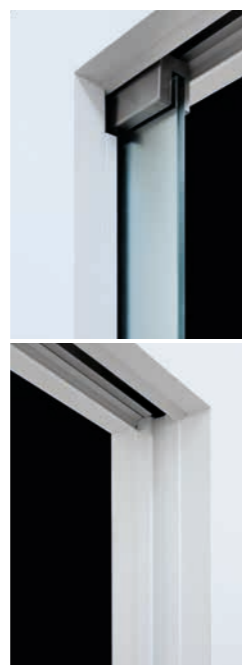

## SAMOZAMYKACZ DO DRZWI ROZWIERANYCH

**Całkowicie niewidoczny** gdy panel drzwi jest zamknięty samozamykacz do modeli drzwi rozwieranych Kolekcji ECLISSE SYNTESIS® może być stosowany w drzwiach o masie do 130 kg i jest dostępny w czterech wariantach:

- prawostronny bez opcji blokady kąta otwarcia
- prawostronny z opcją blokady kąta otwarcia
- lewostronny bez opcji blokady kąta otwarcia
- lewostronny z opcją blokady kąta otwarcia

**Nie można go zastosować do wcześniej zainstalowanej ościeżnicy.**

Wymaga frezowania na nadprożu ościeżnicy aluminiowej i na górnej krawędzi panelu drzwi.



## ZAWIAS SAMOZAMYKAJĄCY DRZWI

Zawias samodomykający ECLISSE to **mechanizm cichego domykania, który delikatnie domyka drewniane drzwi rozwierane równo licując drzwi ze ścianą**. Gwarantuje prawidłowe zamykanie drzwi o wadze do 45 kg. Montowany jest wewnątrz drzwi i wymaga specjalnego frezowania. Łatwy w montażu, regulowany w 3 osiach.

Zawiasy oraz osłony zawiasów dostępne są w następujących kolorach:

- biały
- chrom satyna
- jasny brąz
- ciemny brąz
- brąz-grafit

**Można je zastosować do wcześniej zainstalowanej ościeżnicy aluminiowej.**



## ELEKTROZACZEP

Elektrozaczep do drzwi rozwieranych to **urządzenie kontroli dostępu do otwierania drzwi za pomocą impulsu elektrycznego**, który odblokowuje zamek. Urządzenie wymaga zamontowania zamka bębnowego, aby umożliwić otwarcie drzwi w przypadku zaniku prądu. Zalecane w połączeniu z zamkiem na klucz lub pokrętłem.

**Mechanizm aktywacji (karta magnetyczna, przycisk itp.) stanowi osobny asortyment.**

**Nie można go zastosować do wcześniej zainstalowanej ościeżnicy.**

Zastosowanie elektrozaczepu wymaga specjalnego frezowania na ościeżnicy i panelu drzwi.



# AKCESORIA

## TABELA KOMPATYBILNOŚCI

		ECLISSE BIAS®	ECLISSE BIAS® DS	SAMOZAMYKACZ DO DRZWI PRZESUWNYCH	SYNCHRONIZACJA DO DRZWI PODWÓJNYCH	SYNCHRONIZACJA DO DRZWI PODWÓJNYCH DO KASETY SYNTESIS®
<b>KOLEKCJA ECLISSE PODSTAWOWA</b>	ECLISSE POJEDYNCZA	•	•	•		
	ECLISSE PODWÓJNA	•	•		•	
	ECLISSE TELESKOPOWA	•				
	ECLISSE TELESKOPOWA PODWÓJNA	•				
	ECLISSE CIRCULAR					
	ECLISSE CIRCULAR PODWÓJNA					
	ECLISSE ZACHODZĄCA	•	•	•		
<b>KOLEKCJA ECLISSE SYNTESIS®</b>	ECLISSE SYNTESIS® LINE	•	•			
	ECLISSE SYNTESIS® LINE PODWÓJNA	•	•			•
	ECLISSE SYNTESIS® LINE DRZWI ROZWIERANE					
	ECLISSE SYNTESIS® LINE DRZWI ROZWIERANE PODW.					
<b>KOLEKCJA ECLISSE LUCE</b>	ECLISSE LUCE POJEDYNCZA	•	•	•		
	ECLISSE LUCE PODWÓJNA	•	•		•	
	ECLISSE SYNTESIS® LUCE	•	•			
	ECLISSE SYNTESIS® LUCE PODWÓJNA	•	•			•
<b>KOLEKCJA ECLISSE 40</b>	ECLISSE 40					
	ECLISSE 40 PODWÓJNA					
<b>KOLEKCJA ECLISSE SHODÓ</b>	ECLISSE SHODÓ DRZWI PRZESUWNE	•	•			
	ECLISSE SHODÓ DRZWI PRZESUWNE PODWÓJNA	•	•			
	ECLISSE SHODÓ DRZWI ROZWIERANE					
<b>KOLEKCJA ECLISSE CARE</b>	ECLISSE EWOLUTO®	•	•			
	ECLISSE EWOLUTO® PODWÓJNA	•	•		•	

	SYNCHRONIZACJA DO KASETY TELESKOPOWEJ	ECLISSE PUSH&PULL C	ECLISSE PUSH&PULL S	E-MOTION NAPĘD MAGNETYCZNY	PROFIL OCHRONNY	ECLISSE CLICK	UCHWYTY MOCUJĄCE TAFLĄ SZKLANĄ W KASECIE	VITRO MASKOWNICA DO DRZWI SZKLANYCH	SAMOZAMYKACZ DO DRZWI ROZWIERANYCH	ZAWIAS SAMOZAMYKAJĄCY DRZWI	ELEKTROZACZEP
		•		•	•	•	•				
		•		•	•	•	•				
	•				•	•					
	•				•	•					
		•		•	•	•	•				
			•		•	•	•	•			
									•	•	•
									•	•	
		•		•	•	•	•				
			•		•	•	•	•			
										•	
										•	
		•		•	•		•				
		•		•	•		•				



## TABELE WYMIARÓW

W tym rozdziale przedstawiamy tabele wymiarów głównych produktów ECLISSE. Aby uzyskać pełną gamę standardowych rozmiarów i sprawdzić możliwość tworzenia niestandardowych rozmiarów w oparciu o Twoje potrzeby, skontaktuj się z przedstawicielem ECLISSE.

# MODELE PRZESUWNE Z OŚCIEŻNICAMI I PŁYTAMI OSŁONOWYMI

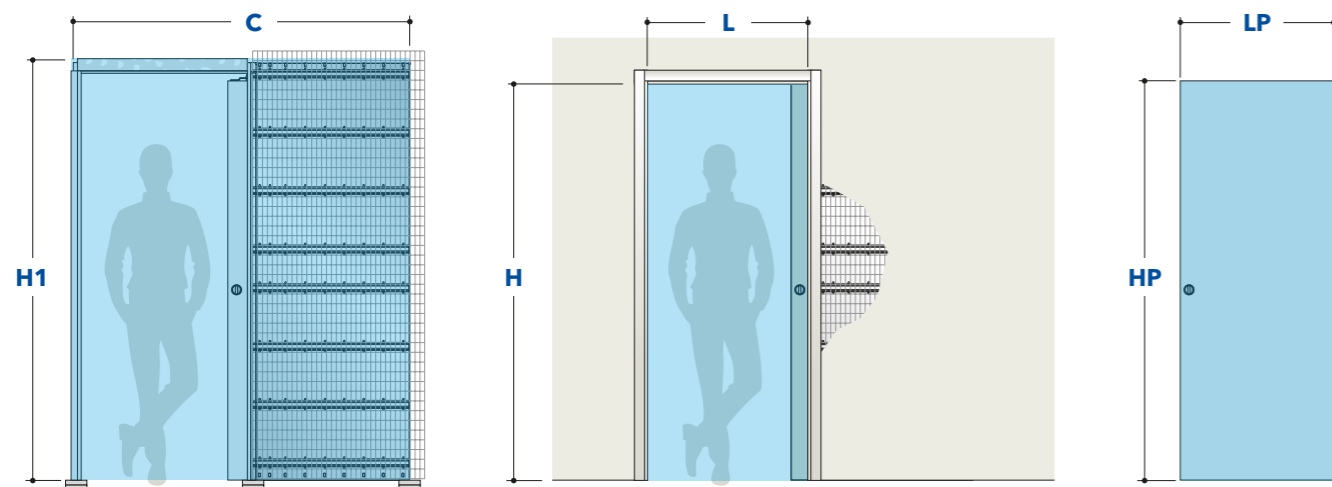

## ECLISSE POJEDYNCZA - ECLISSE PODWÓJNA - ŚCIANA MUROWANA

KASETA POJEDYNCZA		KASETA PODWÓJNA		PANEL DRZWI (drewniane)	
Światło przejścia L x H	Wymiary zewnętrzne C x H1	Światło przejścia L x H	Wymiary zewnętrzne C x H1	LP	HP
590 x 2020	1315 x 2125	1180 x 2020	2530 x 2125	615/635	2030/2040
690 x 2020	1515 x 2125	1380 x 2020	2930 x 2125	715/735	2030/2040
790 x 2020	1715 x 2125	1580 x 2020	3330 x 2125	815/835	2030/2040
890 x 2020	1915 x 2125	1780 x 2020	3730 x 2125	915/935	2030/2040
990 x 2020	2115 x 2125	1980 x 2020	4130 x 2125	1015/1035	2030/2040
1090 x 2020	2315 x 2125	2180 x 2020	4530 x 2125	1115/1135	2030/2040
1190 x 2020	2515 x 2125	2380 x 2020	4930 x 2125	1215/1235	2030/2040
1290 x 2020	2715 x 2125	2580 x 2020	5330 x 2125	1315/1335	2030/2040
Grubość ściany	125 lub 150		125 lub 150		

## ECLISSE POJEDYNCZA - ECLISSE PODWÓJNA - ŚCIANA GIPS-KARTON

KASETA POJEDYNCZA		KASETA PODWÓJNA		PANEL DRZWI (drewniane)	
Światło przejścia L x H	Wymiary zewnętrzne C x H1	Światło przejścia L x H	Wymiary zewnętrzne C x H1	LP	HP
590 x 2020	1307 x 2125	1180 x 2020	2520 x 2125	615/635	2030/2040
610 x 2020	1352 x 2125	1220 x 2020	2610 x 2125	625/644	2030/2040
690 x 2020	1507 x 2125	1380 x 2020	2920 x 2125	715/735	2030/2040
710 x 2020	1552 x 2125	1420 x 2020	3010 x 2125	725/744	2030/2040
790 x 2020	1707 x 2125	1580 x 2020	3320 x 2125	815/835	2030/2040
810 x 2020	1752 x 2125	1620 x 2020	3410 x 2125	825/844	2030/2040
890 x 2020	1907 x 2125	1780 x 2020	3720 x 2125	915/935	2030/2040
910 x 2020	1952 x 2125	1820 x 2020	3810 x 2125	925/944	2030/2040
990 x 2020	2107 x 2125	1980 x 2020	4120 x 2125	1015/1035	2030/2040
1010 x 2020	2152 x 2125	2020 x 2020	4210 x 2125	1025/1044	2030/2040
Grubość ściany	100 lub 125		100 lub 125		

## ECLISSE POJEDYNCZA - ECLISSE PODWÓJNA - ŚCIANA MUROWANA - MOKREGO TYNKU NA KLIPS

KASETA POJEDYNCZA		KASETA PODWÓJNA		PANEL DRZWI (drewniane)	
Światło przejścia L x H	Wymiary zewnętrzne C x H1	Światło przejścia L x H	Wymiary zewnętrzne C x H1	LP	HP
590 x 2020	1307 x 2125	1180 x 2020	2520 x 2125	615/635	2030/2040
690 x 2020	1507 x 2125	1380 x 2020	2920 x 2125	715/735	2030/2040
790 x 2020	1707 x 2125	1580 x 2020	3320 x 2125	815/835	2030/2040
890 x 2020	1907 x 2125	1780 x 2020	3720 x 2125	915/935	2030/2040
990 x 2020	2107 x 2125	1980 x 2020	4120 x 2125	1015/1035	2030/2040
Grubość ściany	100 lub 125		100 lub 125		

## ECLISSE LUCE POJEDYNCZA

Światło przejścia L x H	Wymiary zewnętrzne C x H1		Światło przejścia L x H	Wymiary zewnętrzne C x H1		PANEL DRZWI (drewniane)	
	MUROWANA	GIPS-KARTON		MUROWANA	GIPS-KARTON	LP	HP
590 x 2020	1315 x 2125	1307 x 2125	1180 x 2020	2530 x 2125	2520 x 2125	615/644	2030/2040
690 x 2020	1515 x 2125	1507 x 2125	1380 x 2020	2930 x 2125	2920 x 2125	715/744	2030/2040
790 x 2020	1715 x 2125	1707 x 2125	1580 x 2020	3330 x 2125	3320 x 2125	815/844	2030/2040
890 x 2020	1915 x 2125	1907 x 2125	1780 x 2020	3730 x 2125	3720 x 2125	915/944	2030/2040
990 x 2020	2115 x 2125	2107 x 2125	1980 x 2020	4130 x 2125	4120 x 2125	1015/1044	2030/2040
1090 x 2020	2315 x 2125	-	2180 x 2020	4530 x 2125	-	1115/1144	2030/2040
1190 x 2020	2515 x 2125	-	2380 x 2020	4930 x 2125	-	1215/1244	2030/2040
Grubość ściany	150	150		150	150		

## ECLISSE EWOLUTO®

ECLISSE EWOLUTO®		ECLISSE EWOLUTO® PODWÓJNA		PANEL DRZWI (drewniane)	
Światło przejścia L x H	Wymiary zewnętrzne C x H1	Światło przejścia L x H	Wymiary zewnętrzne C x H1	LP	HP
590 x 2020	1376 x 2140	1180 x 2020	2610 x 2140	615/644	2030/2040
690 x 2020	1576 x 2140	1380 x 2020	3010 x 2140	715/744	2030/2040
790 x 2020	1776 x 2140	1580 x 2020	3410 x 2140	815/844	2030/2040
890 x 2020	1976 x 2140	1780 x 2020	3810 x 2140	915/944	2030/2040
990 x 2020	2176 x 2140	1980 x 2020	4210 x 2140	1015/1044	2030/2040
Grubość ściany	150		150		

## ECLISSE ZACHODZĄCA

Światło przejścia L x H	Wymiary zewnętrzne C x H1		PANEL DRZWI (drewniane)	
	MUROWANA	GIPS-KARTON	LP	HP
590+590 x 2020	2004 x 2125	2004 x 2125	615/635	2030/2040
610+610 x 2020	-	2074 x 2125	625/644	2030/2040
690+690 x 2020	2304 x 2125	2304 x 2125	715/735	2030/2040
710+710 x 2020	-	2374 x 2125	725/744	2030/2040
790+790 x 2020	2744 x 2125	2744 x 2125	815/835	2030/2040
810+810 x 2020	-	2674 x 2125	825/844	2030/2040
890+890 x 2020	2904 x 2125	2904 x 2125	915/935	2030/2040
910+910 x 2020	-	2974 x 2125	925/944	2030/2040
990+990 x 2020	3204 x 2125	3204 x 2125	1015/1035	2030/2040
1010+1010 x 2020	-	3274 x 2125	1025/1044	2030/2040
Grubość ściany	175 lub 225	175 lub 225		

## ECLISSE TELESKOPOWA

Światło przejścia L x H	Wymiary zewnętrzne C x H1		Światło przejścia L x H	Wymiary zewnętrzne C x H1		PANEL DRZWI (drewniane)	
	MUROWANA	GIPS-KARTON		MUROWANA	GIPS-KARTON	LP	HP
1330 x 2020	2159 x 2125	2159 x 2125	2710 x 2020	4274 x 2125	4274 x 2125	715/744	2030/2040
1530 x 2020	2459 x 2125	2459 x 2125	3110 x 2020	4874 x 2125	4874 x 2125	815/844	2030/2040
1730 x 2020	2759 x 2125	2759 x 2125	3510 x 2020	5474 x 2125	5474 x 2125	915/944	2030/2040
1930 x 2020	3059 x 2125	3059 x 2125	3910 x 2020	6074 x 2125	6074 x 2125	1015/1044	2030/2040
2130 x 2020	3359 x 2125	3359 x 2125	4310 x 2020	6674 x 2125	6674 x 2125	1115/1144	2030/2040
2330 x 2020	3659 x 2125	3659 x 2125	4710 x 2020	7274 x 2125	7274 x 2125	1215/1244	2030/2040
Grubość ściany	150 lub 180	150 lub 180		150 lub 180	150 lub 180		

## ECLISSE CIRCULAR

Promień R	Światło przejścia L x H	Wymiary zewnętrzne C x H1		Promień R	Światło przejścia L x H	Wymiary zewnętrzne C x H1	
		MUROWANA	GIPS-KARTON			MUROWANA	GIPS-KARTON
	700 x 2000/2100	1390 x 2158/2258	1390 x 2158/2258		1400 x 2000/2100	1840 x 2158/2258	1840 x 2158/2258
	800 x 2000/2100	1545 x 2158/2258	1545 x 2158/2258		-	-	-
	900 x 2000/2100	1650 x 2158/2258	1650 x 2158/2258		-	-	-
	1000 x 2000/2100	1760 x 2158/2258	1760 x 2158/2258		-	-	-
1200	600 x 2000/2100	1295 x 2158/2258	1295 x 2158/2258	1200	1200 x 2000/2100	2115 x 2158/2258	2115 x 2158/2258
	700 x 2000/2100	1450 x 2158/2258	1450 x 2158/2258		1400 x 2000/2100	2265 x 2158/2258	2265 x 2158/2258
	800 x 2000/2100	1600 x 2158/2258	1600 x 2158/2258		1600 x 2000/2100	2295 x 2158/2258	2295 x 2158/2258
	900 x 2000/2100	1770 x 2158/2258	1770 x 2158/2258		1800 x 2000/2100	2180 x 2158/2258	2180 x 2158/2258
	1000 x 2000/2100	1890 x 2158/2258	1890 x 2158/2258		-	-	-
1300	600 x 2000/2100	1305 x 2158/2258	1305 x 2158/2258	1300	1200 x 2000/2100	2180 x 2158/2258	2180 x 2158/2258
	700 x 2000/2100	1470 x 2158/2258	1470 x 2158/2258		1400 x 2000/2100	2345 x 2158/2258	2345 x 2158/2258
	800 x 2000/2100	1625 x 2158/2258	1625 x 2158/2258		1600 x 2000/2100	2460 x 2158/2258	2460 x 2158/2258
	900 x 2000/2100	1775 x 2158/2258	1775 x 2158/2258		1800 x 2000/2100	2455 x 2158/2258	2455 x 2158/2258
	1000 x 2000/2100	1940 x 2158/2258	1940 x 2158/2258		2000 x 2000/2100	2320 x 2158/2258	2320 x 2158/2258
1500	600 x 2000/2100	1330 x 2158/2258	1330 x 2158/2258	1500	1200 x 2000/2100	2300 x 2158/2258	2300 x 2158/2258
	700 x 2000/2100	1500 x 2158/2258	1500 x 2158/2258		1400 x 2000/2100	2520 x 2158/2258	2520 x 2158/2258
	800 x 2000/2100	1665 x 2158/2258	1665 x 2158/2258		1600 x 2000/2100	2730 x 2158/2258	2730 x 2158/2258
	900 x 2000/2100	1825 x 2158/2258	1825 x 2158/2258		1800 x 2000/2100	2835 x 2158/2258	2835 x 2158/2258
	1000 x 2000/2100	1975 x 2158/2258	1975 x 2158/2258		2000 x 2000/2100	2875 x 2158/2258	2875 x 2158/2258
1700	600 x 2000/2100	1300 x 2158/2258	1300 x 2158/2258	1700	1200 x 2000/2100	2330 x 2158/2258	2330 x 2158/2258
	700 x 2000/2100	1480 x 2158/2258	1480 x 2158/2258		1400 x 2000/2100	2660 x 2158/2258	2660 x 2158/2258
	800 x 2000/2100	1695 x 2158/2258	1695 x 2158/2258		1600 x 2000/2100	2885 x 2158/2258	2885 x 2158/2258
	900 x 2000/2100	1865 x 2158/2258	1865 x 2158/2258		1800 x 2000/2100	3065 x 2158/2258	3065 x 2158/2258
	1000 x 2000/2100	2025 x 2158/2258	2025 x 2158/2258		2000 x 2000/2100	3225 x 2158/2258	3225 x 2158/2258
1800	600 x 2000/2100	1350 x 2158/2258	1350 x 2158/2258	1800	1200 x 2000/2100	2355 x 2158/2258	2355 x 2158/2258
	700 x 2000/2100	1530 x 2158/2258	1530 x 2158/2258		1400 x 2000/2100	2685 x 2158/2258	2685 x 2158/2258
	800 x 2000/2100	1705 x 2158/2258	1705 x 2158/2258		1600 x 2000/2100	2930 x 2158/2258	2930 x 2158/2258
	900 x 2000/2100	1875 x 2158/2258	1875 x 2158/2258		1800 x 2000/2100	3135 x 2158/2258	3135 x 2158/2258
	1000 x 2000/2100	2040 x 2158/2258	2040 x 2158/2258		2000 x 2000/2100	3325 x 2158/2258	3325 x 2158/2258
2000	600 x 2000/2100	1360 x 2158/2258	1360 x 2158/2258	2000	1200 x 2000/2100	2385 x 2158/2258	2385 x 2158/2258
	700 x 2000/2100	1540 x 2158/2258	1540 x 2158/2258		1400 x 2000/2100	2760 x 2158/2258	2760 x 2158/2258
	800 x 2000/2100	1720 x 2158/2258	1720 x 2158/2258		1600 x 2000/2100	3030 x 2158/2258	3030 x 2158/2258
	900 x 2000/2100	1900 x 2158/2258	1900 x 2158/2258		1800 x 2000/2100	3275 x 2158/2258	3275 x 2158/2258
	1000 x 2000/2100	2070 x 2158/2258	2070 x 2158/2258		2000 x 2000/2100	3480 x 2158/2258	3480 x 2158/2258
Grubość ściany		125	125			125	125

## MODELE PRZESUWNE BEZOŚCIEŻNICOWE

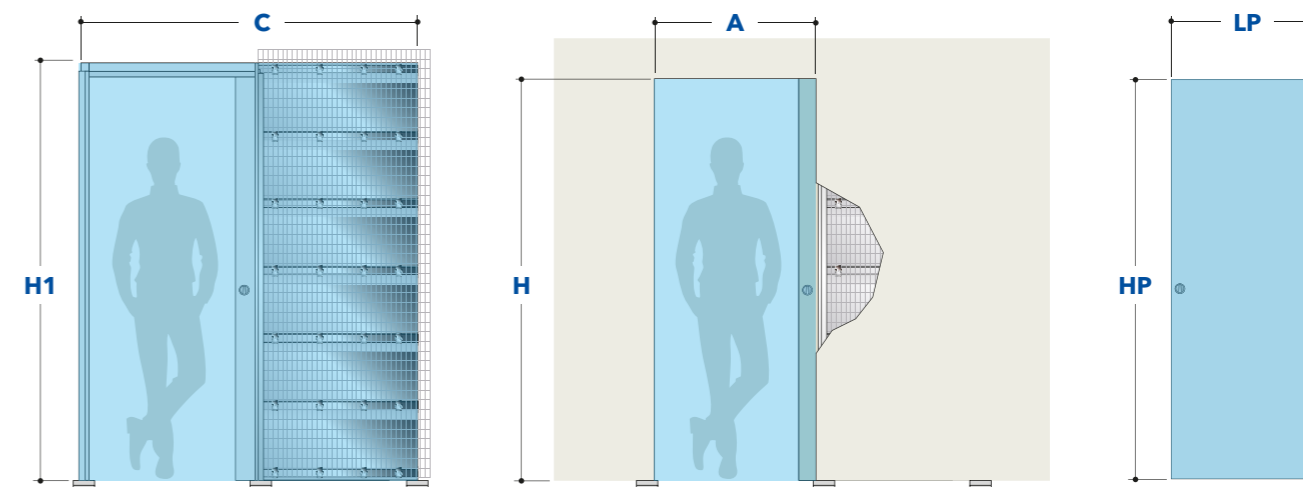

## ECLISSE SYNTESIS® LINE

Światło przejścia A x H	Wymiary zewnętrzne C x H1		Światło przejścia A x H	Wymiary zewnętrzne C x H1		PANEL DRZWI (drewniane)	
	MUROWANA	GIPS-KARTON		MUROWANA	GIPS-KARTON	LP	HP
700 x 2048	1600 x 2108	1600 x 2108	1400 x 2048	3100 x 2108	3100 x 2108	725 + 744	2040
800 x 2048	1800 x 2108	1800 x 2108	1600 x 2048	3500 x 2108	3500 x 2108	825 + 844	2040
900 x 2048	2000 x 2108	2000 x 2108	1800 x 2048	3900 x 2108	3900 x 2108	925 + 944	2040
1000 x 2048	2200 x 2108	2200 x 2108	2000 x 2048	4300 x 2108	4300 x 2108	1025 + 1044	2040
1100 x 2048	2400 x 2108	2400 x 2108	2200 x 2048	4700 x 2108	4700 x 2108	1125 + 1144	2040
1200 x 2048	2600 x 2108	2600 x 2108	2400 x 2048	5100 x 2108	5100 x 2108	1225 + 1244	2040
1300 x 2048	2800 x 2108	2800 x 2108	2600 x 2048	5500 x 2108	5500 x 2108	1325 + 1344	2040
Grubość ściany	108 lub 125 lub 150	100 lub 125 lub 150		108 lub 125 lub 150	100 lub 125 lub 150		

## ECLISSE SYNTESIS® LUCE

Światło przejścia A x H	Wymiary zewnętrzne C x H1		Światło przejścia A x H	Wymiary zewnętrzne C x H1		PANEL DRZWI (drewniane)	
	MUROWANA	GIPS-KARTON		MUROWANA	GIPS-KARTON	LP	HP
700 x 2048	1600 x 2108	1600 x 2108	1400 x 2048	3100 x 2108	3100 x 2108	725 + 744	2040
800 x 2048	1800 x 2108	1800 x 2108	1600 x 2048	3500 x 2108	3500 x 2108	825 + 844	2040
900 x 2048	2000 x 2108	2000 x 2108	1800 x 2048	3900 x 2108	3900 x 2108	925 + 944	2040
1000 x 2048	2200 x 2108	2200 x 2108	2000 x 2048	4300 x 2108	4300 x 2108	1025 + 1044	2040
Grubość ściany	150	150		150	150		

## UWAGI:

- Rzeczywisty wymiar światła przejścia dla otworu A jest zmniejszony o 7 mm w stosunku do zadeklarowanego wymiaru dla skrzydła pojedynczego i o 14 mm dla drzwi dwuskrzydłowych.

## DRZWI UKRYTE

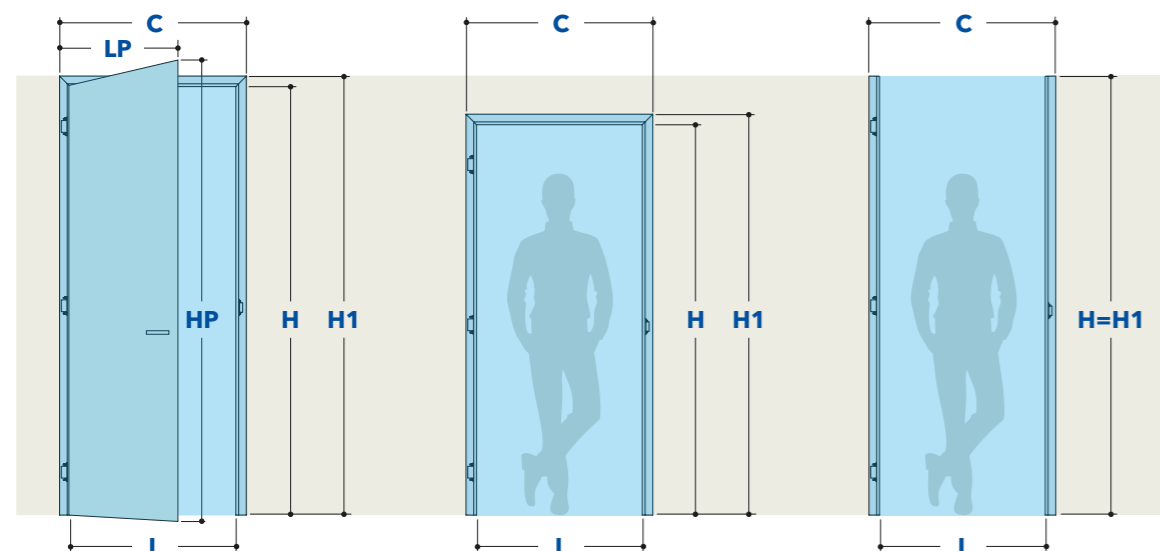

## WERSJA SKOŚNE

Drzwi rozwierane mogą być również w wersji ze skosem pod różnymi kątami, zarówno z górną belką, jak i bez.

Kąt od 60° do 89°.

Ościeżnica dostępna jest w wersji otwieranej na zewnątrz.

## ECLISSE SYNTESIS® LINE DRZWI UKRYTE - FUSION 50

Grubość skrzydła wynosi 50 mm

## DRZWI OTWIERANE DO WEWNĄTRZ OŚCIEŻNICY

OŚCIEŻNICA Z GÓRNĄ BELKĄ				OŚCIEŻNICA BEZ GÓRNEJ BELKI			
Światło przejścia L x H	Wymiary zewnętrzne	PANEL DRZWI gr. 50 mm		Światło przejścia L x H	Wymiary zewnętrzne	PANEL DRZWI gr. 50 mm	
	C x H1	LP	HP		C x H1	LP	HP
	UNIWERSALNA OŚCIEŻNICA				UNIWERSALNA OŚCIEŻNICA		
600 x 2020	700 x 2070	616	2022	600 x 3000	700 x 3000	616	2990
650 x 2020	750 x 2070	666	2022	650 x 3000	750 x 3000	666	2990
700 x 2020	800 x 2070	716	2022	700 x 3000	800 x 3000	716	2990
750 x 2020	850 x 2070	766	2022	750 x 3000	850 x 3000	766	2990
800 x 2020	900 x 2070	816	2022	800 x 3000	900 x 3000	816	2990
850 x 2020	950 x 2070	866	2022	850 x 3000	950 x 3000	866	2990
900 x 2020	1000 x 2070	916	2022	900 x 3000	1000 x 3000	916	2990
950 x 2020	1050 x 2070	966	2022	950 x 3000	1050 x 3000	966	2990
1000 x 2020	1000 x 2070	1016	2022	1000 x 3000	1000 x 3000	1016	2990

## DRZWI OTWIERANE NA ZEWNĄTRZ OŚCIEŻNICY

OŚCIEŻNICA Z GÓRNĄ BELKĄ				OŚCIEŻNICA BEZ GÓRNEJ BELKI			
Światło przejścia L x H	Wymiary zewnętrzne	PANEL DRZWI gr. 50 mm		Światło przejścia L x H	Wymiary zewnętrzne	PANEL DRZWI gr. 50 mm	
	C x H1	LP	HP		C x H1	LP	HP
	UNIWERSALNA OŚCIEŻNICA				UNIWERSALNA OŚCIEŻNICA		
600 x 2009	700 x 2059	616	2011	600 x 2989	700 x 2989	616	2979
650 x 2009	750 x 2059	666	2011	650 x 2989	750 x 2989	666	2979
700 x 2009	800 x 2059	716	2011	700 x 2989	800 x 2989	716	2979
750 x 2009	850 x 2059	766	2011	750 x 2989	850 x 2989	766	2979
800 x 2009	900 x 2059	816	2011	800 x 2989	900 x 2989	816	2979
850 x 2009	950 x 2059	866	2011	850 x 2989	950 x 2989	866	2979
900 x 2009	1000 x 2059	916	2011	900 x 2989	1000 x 2989	916	2979
950 x 2009	1050 x 2059	966	2011	950 x 2989	1050 x 2989	966	2979
1000 x 2009	1000 x 2059	1016	2011	1000 x 2989	1000 x 2989	1016	2979

## ECLISSE SYNTESIS® LINE DRZWI UKRYTE - BATTENTE 45

Grubość skrzydła wynosi 45 mm

## DRZWI OTWIERANE DO WEWNĄTRZ OŚCIEŻNICY

OŚCIEŻNICA Z GÓRNĄ BELKĄ				OŚCIEŻNICA BEZ GÓRNEJ BELKI			
Światło przejścia L x H	Wymiary zewnętrzne	PANEL DRZWI gr. 45 mm		Światło przejścia L x H	Wymiary zewnętrzne	PANEL DRZWI gr. 45 mm	
	C x H1	LP	HP		C x H1	LP	HP
	UNIWERSALNA OŚCIEŻNICA				UNIWERSALNA OŚCIEŻNICA		
600 x 2020	692 x 2066	616	2022	600 x 2700	692 x 2700	616	2690
650 x 2020	742 x 2066	666	2022	650 x 2700	742 x 2700	666	2690
700 x 2020	792 x 2066	716	2022	700 x 2700	792 x 2700	716	2690
750 x 2020	842 x 2066	766	2022	750 x 2700	842 x 2700	766	2690
800 x 2020	892 x 2066	816	2022	800 x 2700	892 x 2700	816	2690
850 x 2020	942 x 2066	866	2022	850 x 2700	942 x 2700	866	2690
900 x 2020	992 x 2066	916	2022	900 x 2700	992 x 2700	916	2690
950 x 2020	1042 x 2066	966	2022	950 x 2700	1042 x 2700	966	2690
1000 x 2020	1092 x 2066	1016	2022	1000 x 2700	1092 x 2700	1016	2690

## DRZWI OTWIERANE NA ZEWNĄTRZ OŚCIEŻNICY

OŚCIEŻNICA Z GÓRNĄ BELKĄ				OŚCIEŻNICA BEZ GÓRNEJ BELKI			
Światło przejścia L x H	Wymiary zewnętrzne	PANEL DRZWI gr. 45 mm		Światło przejścia L x H	Wymiary zewnętrzne	PANEL DRZWI gr. 45 mm	
	C x H1	LP	HP		C x H1	LP	HP
	UNIWERSALNA OŚCIEŻNICA				UNIWERSALNA OŚCIEŻNICA		
600 x 2009	692 x 2055	616	2011	600 x 2689	692 x 2689	616	2679
650 x 2009	742 x 2055	666	2011	650 x 2689	742 x 2689	666	2679
700 x 2009	792 x 2055	716	2011	700 x 2689	792 x 2689	716	2679
750 x 2009	842 x 2055	766	2011	750 x 2689	842 x 2689	766	2679
800 x 2009	892 x 2055	816	2011	800 x 2689	892 x 2689	816	2679
850 x 2009	942 x 2055	866	2011	850 x 2689	942 x 2689	866	2679
900 x 2009	992 x 2055	916	2011	900 x 2689	992 x 2689	916	2679
950 x 2009	1042 x 2055	966	2011	950 x 2689	1042 x 2689	966	2679
1000 x 2009	1092 x 2055	1016	2011	1000 x 2689	1092 x 2689	1016	2679

## ECLISSE SYNTESIS® LINE DRZWI UKRYTE - STANDARD 40

Grubość skrzydła wynosi 40 mm

## DRZWI OTWIERANE DO WEWNĄTRZ OŚCIEŻNICY

OŚCIEŻNICA Z GÓRNĄ BELKĄ				OŚCIEŻNICA BEZ GÓRNEJ BELKI			
Światło przejścia L x H	Wymiary zewnętrzne	PANEL DRZWI gr. 40 mm		Światło przejścia L x H	Wymiary zewnętrzne	PANEL DRZWI gr. 40 mm	
	C x H1	LP	HP		C x H1	LP	HP
	UNIWERSALNA OŚCIEŻNICA				UNIWERSALNA OŚCIEŻNICA		
600 x 2000	692 x 2066	616	2022	600 x 2400	692 x 2400	616	2390
700 x 2000	792 x 2066	716	2022	700 x 2400	792 x 2400	716	2390
800 x 2000	892 x 2066	816	2022	800 x 2400	892 x 2400	816	2390
900 x 2000	992 x 2066	916	2022	900 x 2400	992 x 2400	916	2390
1000 x 2000	1092 x 2066	1016	2022	1000 x 2400	1092 x 2400	1016	2390

## DRZWI OTWIERANE NA ZEWNĄTRZ OŚCIEŻNICY

OŚCIEŻNICA Z GÓRNĄ BELKĄ				OŚCIEŻNICA BEZ GÓRNEJ BELKI			
Światło przejścia L x H	Wymiary zewnętrzne	PANEL DRZWI gr. 40 mm		Światło przejścia L x H	Wymiary zewnętrzne	PANEL DRZWI gr. 40 mm	
	C x H1	LP	HP		C x H1	LP	HP
	UNIWERSALNA OŚCIEŻNICA				UNIWERSALNA OŚCIEŻNICA		
600 x 2009	692 x 2055	616	2011	600 x 2389	692 x 2389	616	2379
700 x 2009	792 x 2055	716	2011	700 x 2389	792 x 2389	716	2379
800 x 2009	892 x 2055	816	2011	800 x 2389	892 x 2389	816	2379
900 x 2009	992 x 2055	916	2011	900 x 2389	992 x 2389	916	2379
1000 x 2009	1092 x 2055	1016	2011	1000 x 2389	1092 x 2389	1016	2379

# MODELE DRZWI ROZWIERANYCH Z POCHYLONĄ OŚCIEŻNICĄ

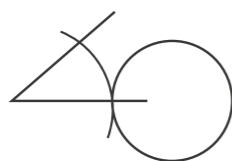
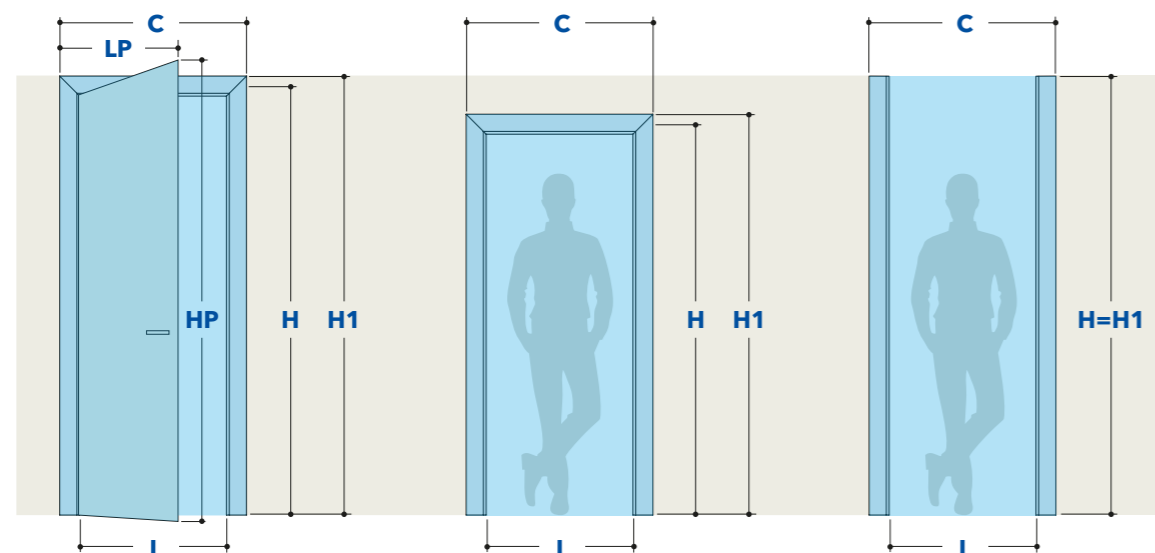

## ECLISSE 40

### OŚCIEŻNICA Z GÓRNĄ BELKĄ

#### NA ZEWNĄTRZ

Światło przejścia L x H	Wymiary zewnętrzne dla różnych grubości ościeżnicy (gotowej ściany)				PANEL DRZWI gr. 45 mm	
	C x H1				LP	HP
	UNIWERSALNA OŚCIEŻNICA					
	100	108	125	150		
600 x 2020	726 x 2083	734 x 2087	766 x 2103	810 x 2125	616	2022
700 x 2020	826 x 2083	834 x 2087	866 x 2103	910 x 2125	716	2022
800 x 2020	926 x 2083	934 x 2087	966 x 2103	1010 x 2125	816	2022
900 x 2020	1026 x 2083	1034 x 2087	1066 x 2103	1110 x 2125	916	2022
1000 x 2020	1126 x 2083	1134 x 2087	1166 x 2103	1210 x 2125	1016	2022

#### DO ZEWNĄTRZ

Światło przejścia L x H	Wymiary zewnętrzne dla różnych grubości ościeżnicy (gotowej ściany)				PANEL DRZWI gr. 45 mm	
	C x H1				LP	HP
	UNIWERSALNA OŚCIEŻNICA					
	100	108	125	150		
600 x 2009	750 x 2084	758 x 2088	790 x 2104	832 x 2125	616	2011
700 x 2009	850 x 2084	858 x 2088	890 x 2104	932 x 2125	716	2011
800 x 2009	950 x 2084	958 x 2088	990 x 2104	1032 x 2125	816	2011
900 x 2009	1050 x 2084	1058 x 2088	1090 x 2104	1132 x 2125	916	2011
1000 x 2009	1150 x 2084	1158 x 2088	1190 x 2104	1232 x 2125	1016	2011

## ECLISSE 40

### OŚCIEŻNICA BEZ GÓRNEJ BELKI

#### NA ZEWNĄTRZ

Światło przejścia L x H	Wymiary zewnętrzne dla różnych grubości ościeżnicy (gotowej ściany)				PANEL DRZWI gr. 45 mm	
	C x H1				LP	HP
	UNIWERSALNA OŚCIEŻNICA					
	100	108	125	150		
600 x 2700	726 x 2700	734 x 2700	766 x 2700	810 x 2700	616	2691
700 x 2700	826 x 2700	834 x 2700	866 x 2700	910 x 2700	716	2691
800 x 2700	926 x 2700	934 x 2700	966 x 2700	1010 x 2700	816	2691
900 x 2700	1026 x 2700	1034 x 2700	1066 x 2700	1110 x 2700	916	2691
1000 x 2700	1126 x 2700	1134 x 2700	1166 x 2700	1210 x 2700	1016	2691

#### DO ZEWNĄTRZ

Światło przejścia L x H	Wymiary zewnętrzne dla różnych grubości ościeżnicy (gotowej ściany)				PANEL DRZWI gr. 45 mm	
	C x H1				LP	HP
	UNIWERSALNA OŚCIEŻNICA					
	100	108	125	150		
600 x 2689	750 x 2689	758 x 2689	790 x 2689	832 x 2689	616	2680
700 x 2689	850 x 2689	858 x 2689	890 x 2689	932 x 2689	716	2680
800 x 2689	950 x 2689	958 x 2689	990 x 2689	1032 x 2689	816	2680
900 x 2689	1050 x 2689	1058 x 2689	1090 x 2689	1132 x 2689	916	2680
1000 x 2689	1150 x 2689	1158 x 2689	1190 x 2689	1232 x 2689	1016	2680

## ECLISSE 40 PODWÓJNA

### OŚCIEŻNICA TYLKO Z GÓRNĄ BELKĄ

#### NA ZEWNĄTRZ

Światło przejścia L x H	Wymiary zewnętrzne dla różnych grubości ościeżnicy (gotowej ściany)				PANEL DRZWI gr. 45 mm		
	C x H1				LP1	LP2	HP
	UNIWERSALNA OŚCIEŻNICA						
	100	108	125	150			
1200 x 2020	1326 x 2083	1334 x 2087	1366 x 2103	1410 x 2125	606	616	2022
1400 x 2020	1526 x 2083	1534 x 2087	1566 x 2103	1610 x 2125	706	716	2022
1600 x 2020	1726 x 2083	1734 x 2087	1766 x 2103	1810 x 2125	806	816	2022
1800 x 2020	1926 x 2083	1934 x 2087	1966 x 2103	2010 x 2125	906	916	2022
2000 x 2020	2126 x 2083	2134 x 2087	2166 x 2103	2210 x 2125	1006	1016	2022

#### DO ZEWNĄTRZ

Światło przejścia L x H	Wymiary zewnętrzne dla różnych grubości ościeżnicy (gotowej ściany)				PANEL DRZWI gr. 45 mm		
	C x H1				LP1	LP2	HP
	UNIWERSALNA OŚCIEŻNICA						
	100	108	125	150			
1200 x 2009	1350 x 2084	1358 x 2088	1390 x 2104	1432 x 2125	606	616	2011
1400 x 2009	1550 x 2084	1558 x 2088	1590 x 2104	1632 x 2125	706	716	2011
1600 x 2009	1750 x 2084	1758 x 2088	1790 x 2104	1832 x 2125	806	816	2011
1800 x 2009	1950 x 2084	1958 x 2088	1990 x 2104	2032 x 2125	906	916	2011
2000 x 2009	2150 x 2084	2158 x 2088	2190 x 2104	2232 x 2125	1006	1016	2011

# MODELE Z DREWNIANĄ OŚCIEŻNICĄ ZLICOWANĄ ZE ŚCIANĄ

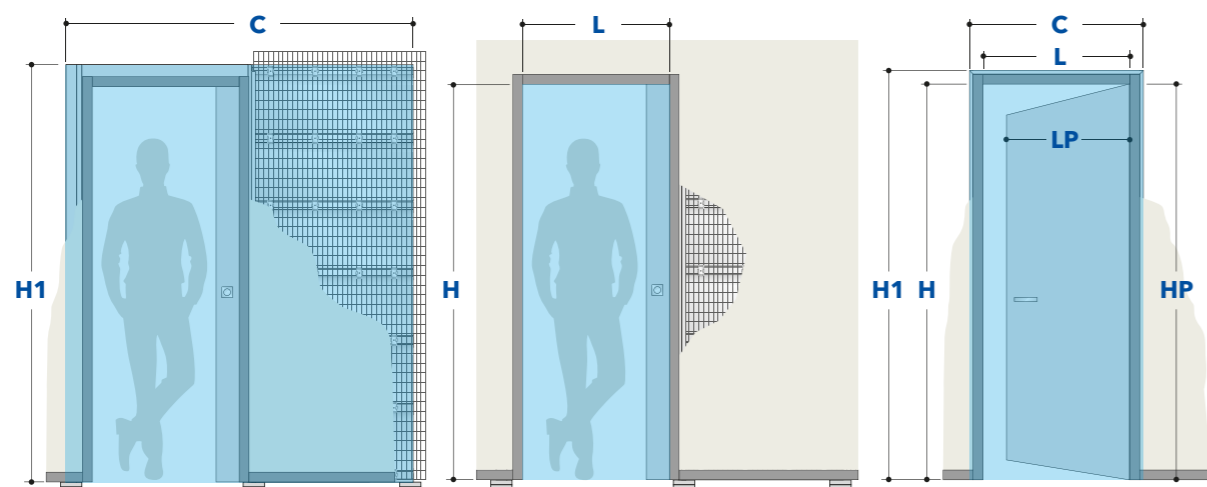

## ECLISSE SHODŃ DRZWI PRZESUWNE

Światło przejścia L x H	Wymiary zewnętrzne C x H1		Światło przejścia L x H	Wymiary zewnętrzne C x H1		PANEL DRZWI (drewniane)	
	MUROWANA	GIPS-KARTON		MUROWANA	GIPS-KARTON	LP	HP
600 x 2000+2700	1368 x 2094+2794	1368 x 2094+2794	1200 x 2000+2700	2568 x 2094+2794	2568 x 2094+2794	625+635	2010+2710
700 x 2000+2700	1568 x 2094+2794	1568 x 2094+2794	1400 x 2000+2700	2968 x 2094+2794	2968 x 2094+2794	725+735	2010+2710
800 x 2000+2700	1768 x 2094+2794	1768 x 2094+2794	1600 x 2000+2700	3368 x 2094+2794	3368 x 2094+2794	825+835	2010+2710
900 x 2000+2700	1968 x 2094+2794	1968 x 2094+2794	1800 x 2000+2700	3768 x 2094+2794	3768 x 2094+2794	925+935	2010+2710
1000 x 2000+2700	2168 x 2094+2794	2168 x 2094+2794	2000 x 2000+2700	4168 x 2094+2794	4168 x 2094+2794	1025+1035	2010+2710
Grubość ściany	125 lub 150	125 lub 150		125 lub 150	125 lub 150		

## ECLISSE SHODŃ DRZWI ROZWIERANE

DRZWI OTWIERANE DO WEWNĄTRZ OŚCIEŻNICY				DRZWI OTWIERANE NA ZEWNĄTRZ OŚCIEŻNICY			
Światło przejścia L x H	Wymiary zewnętrzne C x H1	PANEL DRZWI gr. 45 mm		Światło przejścia L x H	Wymiary zewnętrzne C x H1	PANEL DRZWI gr. 45 mm	
		LP	HP			LP	HP
600 x 2000+2700	760 x 2080+2780	616	2004+2704	600 x 1989+2689	760 x 2069+2769	616	1993+2693
700 x 2000+2700	860 x 2080+2780	716	2004+2704	700 x 1989+2689	860 x 2069+2769	716	1993+2693
800 x 2000+2700	960 x 2080+2780	816	2004+2704	800 x 1989+2689	960 x 2069+2769	816	1993+2693
900 x 2000+2700	1060 x 2080+2780	916	2004+2704	900 x 1989+2689	1060 x 2069+2769	916	1993+2693
1000 x 2000+2700	1160 x 2080+2780	1016	2004+2704	1000 x 1989+2689	1160 x 2069+2769	1016	1993+2693

# DRZWI SZKLANE Z UKRYTĄ OŚCIEŻNICĄ

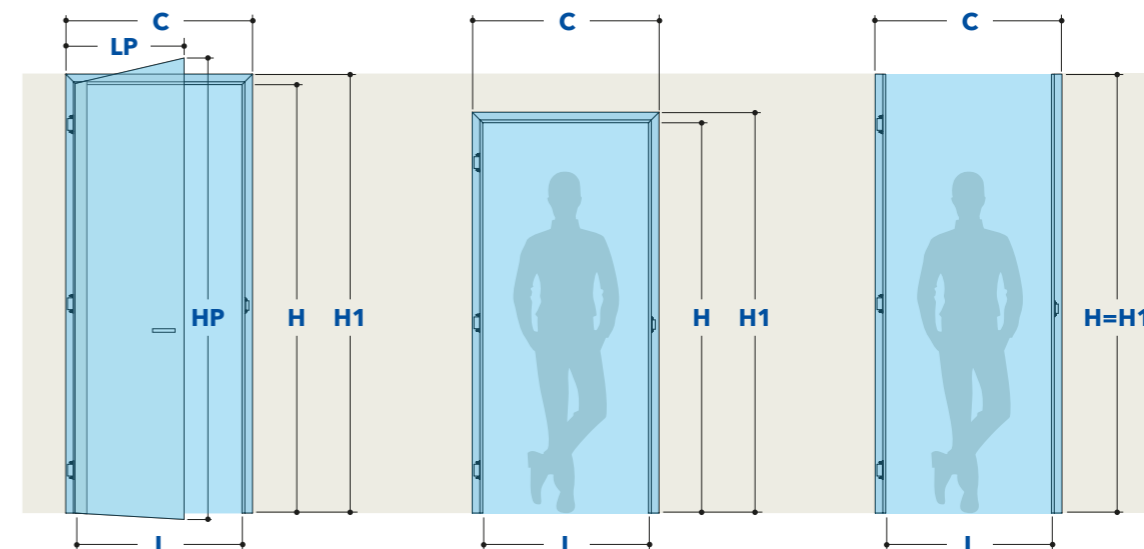

## ECLISSE DRZWI UKRYTE SYNTESIS® VETRO

### DRZWI OTWIERANE DO WEWNĄTRZ OŚCIEŻNICY

OŚCIEŻNICA Z GÓRNĄ BELKĄ				OŚCIEŻNICA BEZ GÓRNEJ BELKI			
Światło przejścia L x H	Wymiary zewnętrzne C x H1	PANEL DRZWI gr. 50 mm		Światło przejścia L x H	Wymiary zewnętrzne C x H1	PANEL DRZWI gr. 50 mm	
		LP	HP			LP	HP
600 x 2020	692 x 2066	616	2018	600 x 2400	692 x 2400	580	2387
650 x 2020	742 x 2066	666	2018	650 x 2400	742 x 2400	630	2387
700 x 2020	792 x 2066	716	2018	700 x 2400	792 x 2400	680	2387
750 x 2020	842 x 2066	766	2018	750 x 2400	842 x 2400	730	2387
800 x 2020	892 x 2066	816	2018	800 x 2400	892 x 2400	780	2387
850 x 2020	942 x 2066	866	2018	850 x 2400	942 x 2400	830	2387
900 x 2020	992 x 2066	916	2018	900 x 2400	992 x 2400	880	2387

### DRZWI OTWIERANE NA ZEWNĄTRZ OŚCIEŻNICY

OŚCIEŻNICA Z GÓRNĄ BELKĄ				OŚCIEŻNICA BEZ GÓRNEJ BELKI			
Światło przejścia L x H	Wymiary zewnętrzne C x H1	PANEL DRZWI gr. 50 mm		Światło przejścia L x H	Wymiary zewnętrzne C x H1	PANEL DRZWI gr. 50 mm	
		LP	HP			LP	HP
600 x 2009	692 x 2055	616	2007	600 x 2389	692 x 2389	600	2376
650 x 2009	742 x 2055	666	2007	650 x 2389	742 x 2389	650	2376
700 x 2009	792 x 2055	716	2007	700 x 2389	792 x 2389	700	2376
750 x 2009	842 x 2055	766	2007	750 x 2389	842 x 2389	750	2376
800 x 2009	892 x 2055	816	2007	800 x 2389	892 x 2389	800	2376
850 x 2009	942 x 2055	866	2007	850 x 2389	942 x 2389	850	2376
900 x 2009	992 x 2055	916	2007	900 x 2389	992 x 2389	900	2376

## SZAFKI ZLICOWANE ZE ŚCIANĄ

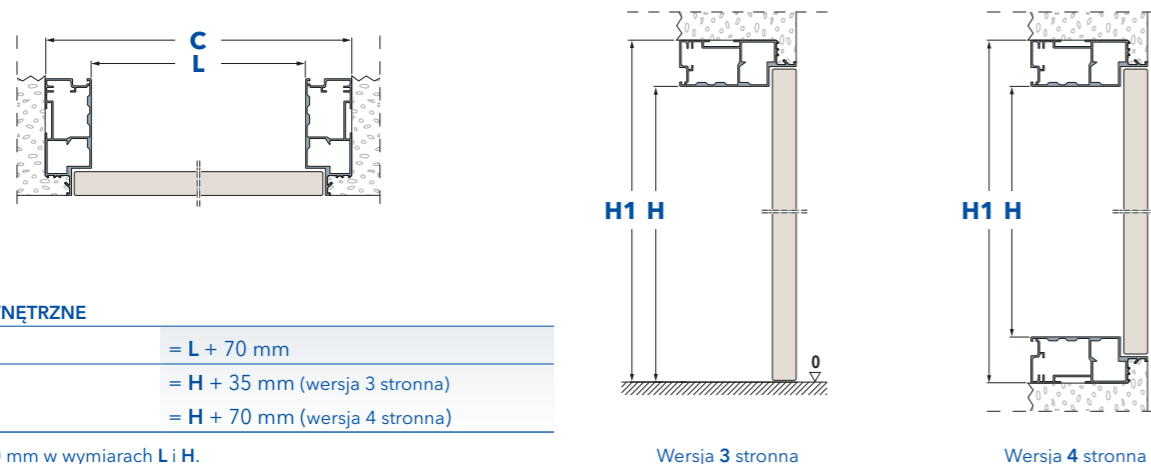

### WYMIARY ZEWNĘTRZNE

C	= L + 70 mm
H1	= H + 35 mm (wersja 3 stronna) = H + 70 mm (wersja 4 stronna)

Realizacje co 10 mm w wymiarach L i H.

Wersja 3 stronna

Wersja 4 stronna

### ECLISSE SYNTESIS® AREO

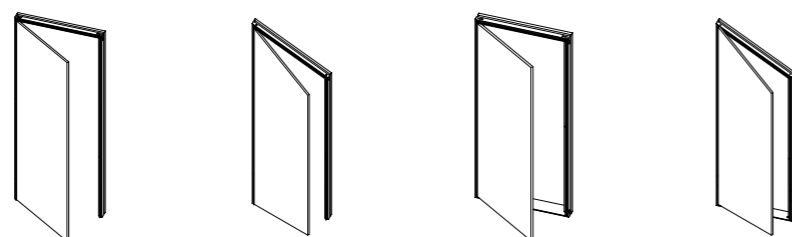

#### DRZWI POJEDYNCZE

Światło przejścia		WERSJA 3 STRONNA		WERSJA 4 STRONNA	
L	H	C	H1	C	H1
300+650	300+2700	370+720	335+2735	370+720	370+2770



#### DRZWI PODWÓJNE

Światło przejścia		WERSJA 3 STRONNA		WERSJA 4 STRONNA	
L	H	C	H1	C	H1
300+300+650+650	300+2700	670+1370	335+2735	670+1370	370+2770



#### PANEL KŁAPOWY - WERSJA TYLKO 4-STRONNA

Światło przejścia		DRZWI NA GÓRNYCH ZAWIASACH		DRZWI NA DOLNYCH ZAWIASACH	
L	H	C	H1	C	H1
300+1800	300+650	370+1870	370+720	370+1870	370+720

## KŁAPY WEWNĄTRZ ŚCIENNE

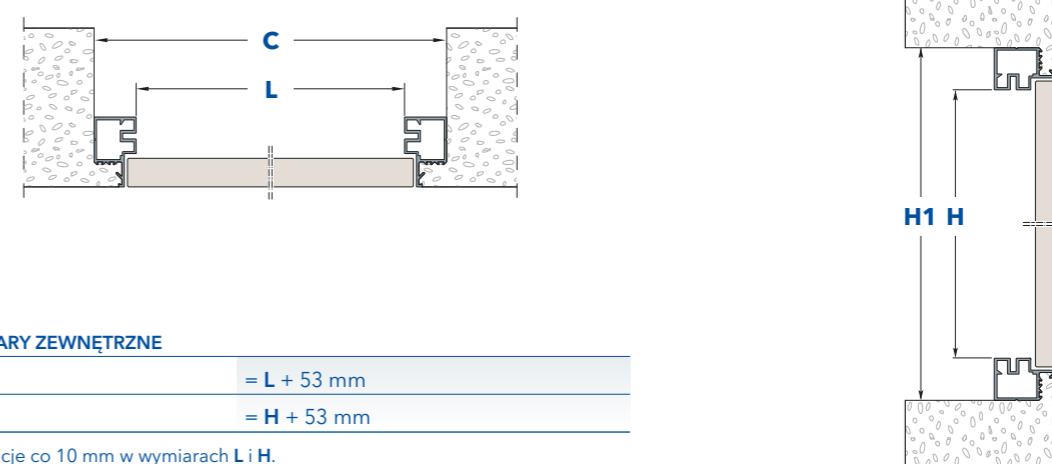

### WYMIARY ZEWNĘTRZNE

C	= L + 53 mm
H1	= H + 53 mm

Realizacje co 10 mm w wymiarach L i H.

### ECLISSE SYNTESIS® TECH

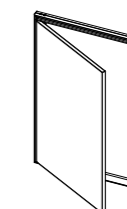

**DRZWI POJEDYNCZE** - Przestrzeń użytkowa między zawiasami a zamkiem mniejsza o około 100 mm od wymiaru światła otworu

Światło przejścia		Wymiary zewnętrzne	
L	H	C	H1
300+600	300+1600	353+653	353+1653

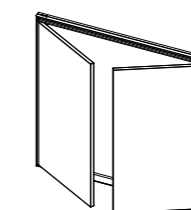

**DRZWI PODWÓJNE** - Przestrzeń użytkowa między zawiasami a zamkiem mniejsza o około 150 mm od wymiaru światła otworu

Światło przejścia		Wymiary zewnętrzne	
L	H	C	H1
300+300+500+500	300+1600	653+1053	353+1653

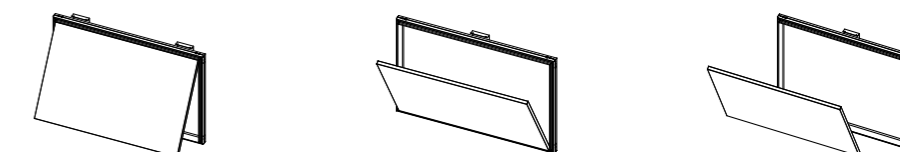

**PANEL KŁAPOWY** - Przestrzeń użytkowa między zawiasami a zamkiem mniejsza o około 100 mm od wymiaru światła otworu

Światło przejścia		DRZWI NA GÓRNYCH ZAWIASACH		DRZWI NA DOLNYCH ZAWIASACH		WYJMOWALNE DRZWI	
L	H	C	H1	C	H1	C	H1
300+1600	300+600	353+1653	353+653	353+1653	353+653	353+1653	353+653

---

© 2021 Niniejsza publikacja jest własnością ECLISSE, wszelkie prawa zastrzeżone.

Używanie, przechowywanie i powielanie, nawet częściowe, jakichkolwiek tekstów lub obrazów zawartych w tej publikacji jest zabronione. Obrazy i rysunki mają charakter poglądowy. ECLISSE zastrzega sobie prawo do konstruktywnych zmian uznanych za właściwe dla poprawy wszystkich swoich produktów, bez obowiązku wcześniejszego informowania; dlatego zalecamy zweryfikowanie spójności treści tego katalogu konsultując się z pracownikami firmy. Ponadto ECLISSE nie ponosi żadnej odpowiedzialności za ewentualne nieścisłości zawarte w wyniku drukowania, transkrypcji lub z innych powodów. Publikacja ta nie stanowi oferty w rozumieniu prawa i ma charakter jedynie informacyjny.

---





ECLISSE Polska Sp. z o.o.

83-112 Lubiszewo, Rokitki ul. Tczewska 4A | NIP: 593 - 22 - 56 - 657 | Tel. +48 58 531 19 95 - Fax +48 58 532 25 78  
eclisse@eclisse.pl | www.eclisse.pl